MIEJSCOWY PLAN ZAGOSPODAROWANIA PRZESTRZENNEGO DLA OBRĘBÓW EWIDENCYJNYCH OŻARY, PILCE I SUSZKA

Załącznik nr 1 do Uchwały Nr ..... Rady Miejskiej w Kamieńcu Ząbkowickim z dnia .....

CZĘŚĆ GRAFICZNA PLANU MIEJSCOWEGO
JEDNOSTKA STRUKTURALNA "7 - OŻARY"

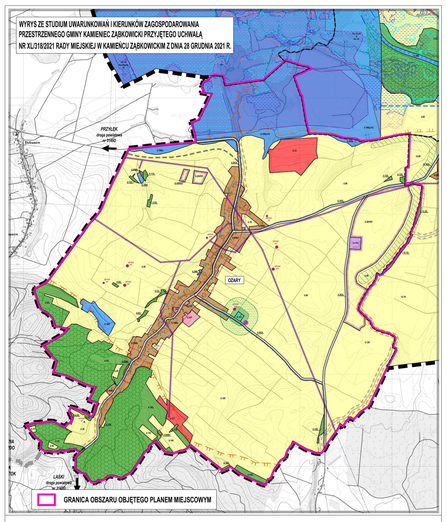

LEGENDA

Oznaczenia administracyjne i porządkowe

- Granica administracyjna Gminy Kamieniec Ząbkowicki
- Granica gmin sąsiednich
- Granica obrębu ewidencyjnego
- Linie rozgraniczające jednostki planistyczne o różnym przeznaczeniu lub różnych sposobach użytkowania
- 13.1ZL – Symbol wyróżniający jednostkę planistyczną
- Granica obszaru o w pełni wykształconej zwartej strukturze funkcjonalno-przestrzennej w granicach jednostki osadniczej

Dominujące przeznaczenia terenów w granicach jednostek planistycznych wydzielonych liniami rozgraniczającymi

- RMU – Tereny zabudowy o charakterze wielofunkcyjnym: mieszkaniowo-usługowe oraz z zabudową zagrodową
- U – Tereny zabudowy usługowej
- UT – Tereny zabudowy usług turystyki
- PU – Tereny zabudowy produkcyjnej, produkcyjno-usługowej, magazynów
- R – Tereny rolne
- R/PEF – Tereny rolne z perspektywiczną możliwością zabudowy farmami fotowoltaicznymi o mocy powyżej 100 kW
- ZL – Tereny lasów
- ZC – Tereny cmentarzy
- WS – Tereny wód powierzchniowych, z wyłączeniem zbiorników retencyjnych
- WSz – Tereny istniejących i planowanych zbiorników retencyjnych
- WSz.PG – Tereny istniejących i planowanych zbiorników retencyjnych oraz eksploatacji złóż kopalin
- KDL – Tereny dróg publicznych klasy lokalnej
- Projektowane i postulowane trasy budowy lub przebudowy dróg oraz rezerwy terenowe pod postulowane obejścia drogowe miejscowości

Ochrona środowiska przyrodniczego i kulturowego, zasoby i zagrożenia środowiska oraz elementy infrastruktury technicznej

- Lądowy korytarz ekologiczny o znaczeniu krajowym oraz rzeczny korytarz ekologiczny o znaczeniu ponadlokalnym "Dolina Nysy Kłodzkiej Kpo116A"
- Lądowy korytarz ekologiczny o znaczeniu międzynarodowym "Góry Złote - Góry Sowie GKZ-7B"
- Korytarz ekologiczny lokalny wzdłuż ciekłów wodnych, w przebiegu szerszym niż koryto cieku
- Lasy ochronne
- Ważniejsze cieki wodne
- Obiekt wpisany do rejestru zabytków / zgrupowanie obiektów wpisanych do rejestru zabytków
- Stanowisko archeologiczne według GEZ (o powierzchni powyżej 0,5 ha / o powierzchni do 0,5 ha / o powierzchni do 1 ar / archiwalne)
- Granica układu przestrzennego lub ruralistycznego chronionego według GEZ
- Granica strefy OW - obserwacji archeologicznej według GEZ
- Granica złoża kopalin
- Strefa sanitarna cmentarza 50 m
- Strefa sanitarna cmentarza 150 m
- Obszar predysponowany do występowania ruchów masowych według Mapy Geośrodowiskowej Polski z 2015 r.
- Obszar szczególnego zagrożenia powodzią (obszar, na którym prawdopodobieństwo wystąpienia powodzi jest wysokie i wynosi 10%)
- Obszar szczególnego zagrożenia powodzią (obszar, na którym prawdopodobieństwo wystąpienia powodzi jest średnie i wynosi 1%)
- Obszar zagrożenia powodzią (obszar, na którym prawdopodobieństwo wystąpienia powodzi jest niskie i wynosi 0,2%)
- Napowietrzna linia elektroenergetyczna średniego napięcia 20 kV z pasem technologicznym 14 m (2x7 m od osi linii)
- Granica strefy ochronnej dla obszarów lokalizacji obiektów i urządzeń wytwarzających energię ze źródeł odnawialnych o mocy powyżej 100 kW
- Maszt GSM
- Szlak rowerowy (z wyróżnieniem kolorystycznym)

LEGENDA

Ustalenia planu miejscowego

- Granica obszaru objętego planem miejscowym, na odcinku łącznym z granicą jednostki strukturalnej "7 - Ożary"
- Granica jednostki strukturalnej "7 - Ożary"
- Linie rozgraniczające tereny o różnym przeznaczeniu lub różnych zasadach zagospodarowania
- Nieprzekraczalne linie zabudowy
- MNW – Teren zabudowy mieszkaniowej jednorodzinnej wolnostojącej
- MNW-U – Teren zabudowy mieszkaniowej jednorodzinnej wolnostojącej lub usług
- MNW-UŻ – Teren zabudowy mieszkaniowej jednorodzinnej wolnostojącej lub usług rzemiosła
- MNW-UT – Teren zabudowy mieszkaniowej jednorodzinnej wolnostojącej lub usług turystyki
- MNW – Teren zabudowy mieszkaniowej wielorodzinnej wolnostojącej
- MNW-US – Teren zabudowy mieszkaniowej wielorodzinnej wolnostojącej lub usług kultury i rozrywki
- U-PG – Teren usług lub składów i magazynów
- UT – Teren usług turystyki
- UT-GG-UR – Teren usług turystyki lub usług gastronomii lub usług sportu i rekreacji
- US – Teren usług sportu i rekreacji
- UK – Teren usług kultury i rozrywki
- UR – Teren usług kultu religijnego
- UB – Teren usług bezpieczeństwa i porządku publicznego
- PEF – Teren elektrowni słonecznej
- Teren górnictwa i wydobycia lub wód powierzchniowych śródlądowych
- KDZ – Teren drogi zbiorczej
- KDL – Teren drogi lokalnej
- KDD – Teren drogi dojazdowej
- KR – Teren komunikacji drogowej wewnętrznej
- IE – Teren elektroenergetyki
- RN – Teren rolnictwa z zakazem zabudowy
- RZM – Teren zabudowy zagrodowej
- RZM-RZP – Teren zabudowy zagrodowej lub produkcji w gospodarstwach rolnych, hodowlanych, ogrodniczych
- RZP – Teren produkcji w gospodarstwach rolnych, hodowlanych, ogrodniczych
- WS – Teren wód powierzchniowych śródlądowych
- L – Teren lasu
- ZN – Teren zieleni naturalnej
- ZP – Teren zieleni urządzonej
- CC – Teren cmentarza czynnego
- N – Teren niesklasyfikowany
- Obiekt wpisany do rejestru zabytków województwa dolnośląskiego
- Stanowisko archeologiczne
- Obszar ujęty w gminnej ewidencji zabytków
- Obiekt ujęty w gminnej ewidencji zabytków
- Granica historycznego układu przestrzennego ujętego w gminnej ewidencji zabytków
- Granica strefy ochrony archeologicznej OW ujętej w gminnej ewidencji zabytków
- Granica udokumentowanego złoża kopalin
- Oś napowietrznej sieci elektroenergetycznej średniego napięcia 20 kV
- Pas technologiczny napowietrznej sieci elektroenergetycznej średniego napięcia 20 kV
- Oś napowietrznej sieci elektroenergetycznej średniego napięcia 20 kV na odcinku do likwidacji
- Strefa sanitarna cmentarza 50 m
- Strefa sanitarna cmentarza 150 m
- Obszar szczególnego zagrożenia powodzią (zasięg zalewu wodą o prawdopodobieństwie przewyższenia 10%)
- Obszar szczególnego zagrożenia powodzią (zasięg zalewu wodą o prawdopodobieństwie przewyższenia 1%)

Oznaczenia elementów informacyjnych niebędących ustaleniami planu miejscowego

- Obszar zagrożenia powodzią (zasięg zalewu wodą o prawdopodobieństwie przewyższenia 0,2%)

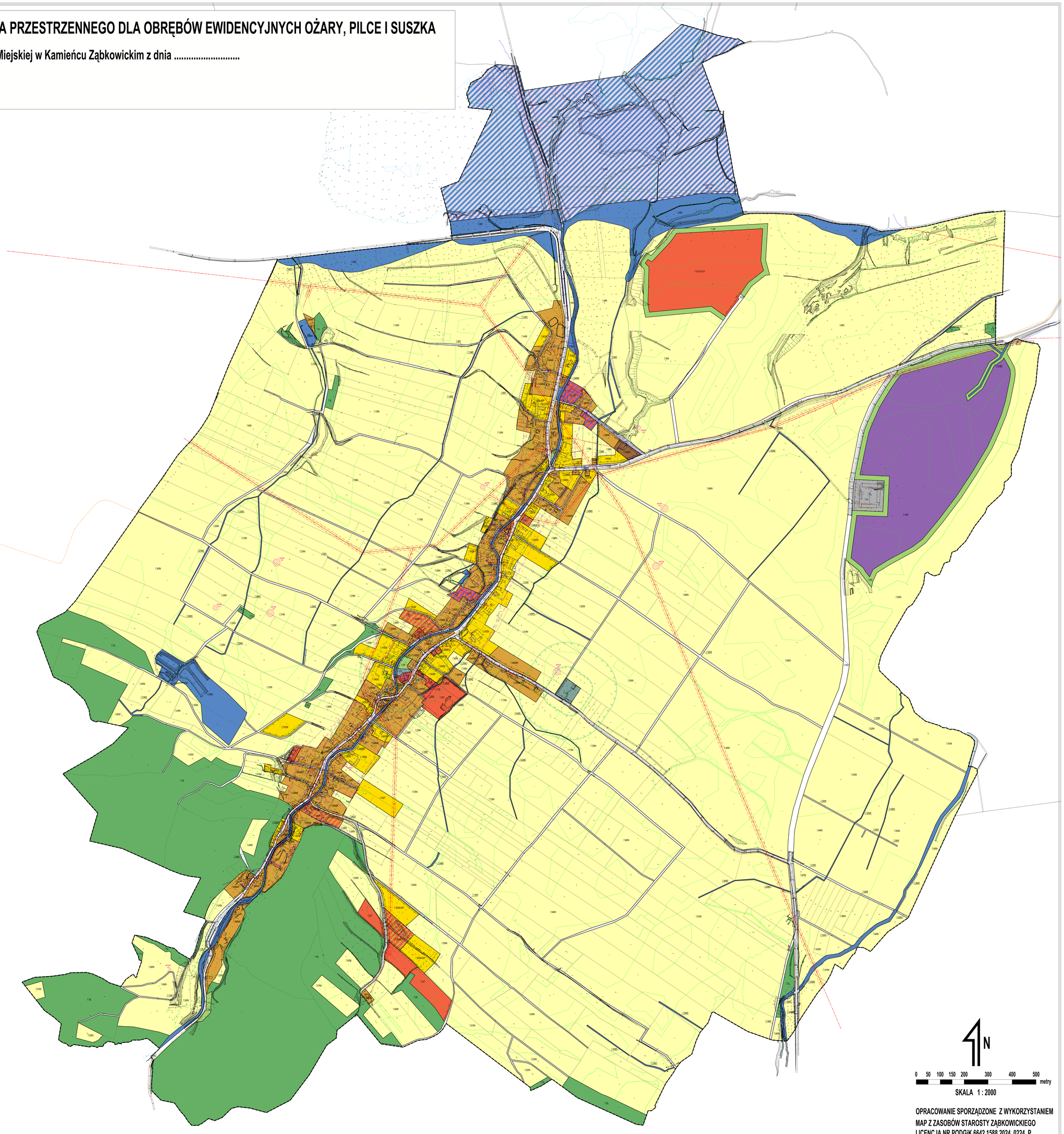

N

0 50 100 150 200 300 400 500 metry

SKALA 1 : 2000

OPRACOWANIE SPORZĄDZONE Z WYKORZYSTANIEM MAP Z ZASOBÓW STAROSTY ĄBKOWICKIEGO LICENCJA NR PODGiK.6642.1588.2024_0224_P

UKŁAD WSPÓŁRZĘDNYCH 2000 EPSG 2177