



RS. 001125

Rzecznictwo Samochodowe i Maszynowe.

Rzecznictwo Techniki Samochodowej, Ruchu Drogowego, Rekonstrukcji

Biurowe:

Osiedle XX – Lecia 51/5
57 – 200 Zabkowice Śląskie
NIP: 887-131-20-37

mgr inż. Zbigniew GUT.

telef. kom.
telef./Fax
e-mail:
REGON:

603 129 848
074 100747
zbwgut@o2.pl
021058658

Zrzeszony w;

**Stowarzyszeniu Rzecznictw Motoryzacyjnych i Maszynowych oraz Biegłych
„POLEKSMOT”
Katowice.**

Opinia numer: ZG - 88/2/24.

z dnia: 2024/07/22

Wykonawca opinii : Rzecznictwo mgr inż. Zbigniew GUT

Zlecienniodawca: Gmina Kamieniec Zabkowicki

Adres: ul. Zabkowicka 26., 57-230 Kamieniec Zabk.

Zadanie: Określenie wartości rynkowej pojazdu

DANE IDENTYFIKACYJNE POJAZDU (*)

Dane: [C] VII-2024

Marka: VOLVO

Model: FE 280

Wersja:

Rodzaj pojazdu: Samochód ciężarowy

Rok produkcji: 2010

Nr rejestracyjny: DZA 85S5
VIN: YV2VBL0C48B527167

Data pierwszej rejestracji	2010/09/28, (w Polsce: 2018/12/19)
Data oględzin	2024/07/19
Wskazanie drogomierza	375439 km
Okres eksploatacji pojazdu (10/09/28-24/07/22)	166 mies.
Opis rodzaju pojazdu	Wywóz śmieci
Kolor powłoki lakierowej kabiny	czerwony 1-warstwowy akrylowy
Dop. masa całkow. / Ładowność	26500 kg / 19175 kg
Rodzaj zabudowy	skrzyniowa
Rodzaj kabiny	krótka (odchylana)
Liczba osi / Rodzaj napędu / Skrzynia biegów	3 / 6x2/4 / manualna
Rozstaw osi przedni / tylny	4500 mm / 1350 mm
Jednostka napędowa	z zapłonem samoczynnym
Pojemność / Moc silnika	7142 ccm / 191kW (260KM)
Doładowanie	Turbosp. z chłodn. powietrza
Liczba cylindrów / Układ cylindrów	6 / rzędowy
Norma spalin	E5

Wartość rynkowa brutto wyżej zidentyfikowanego pojazdu, określona na dzień wykonania opinii wynosi:

84600 PLN

w tym VAT (23,0%) 15819,51 PLN

ZALĄCZNIKI

- 1 Wycena wartości - druk podstawowy
- 2 Wycena wartości - arkusz kontrolny

- 3 Ocena techniczna
- 4 Materiał poglądowy.

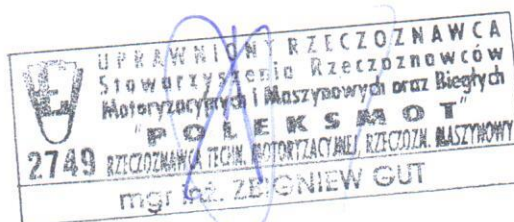

Wykonawca opinii : Rzeczoznawca mgr inż. Zbigniew GUT
Zleceniodawca: Gmina Kamieniec Ząbkowicki
Adres: ul. Ząbkowicka 26., 57-230 Kamieniec Ząbk.
Zadanie: Określenie wartości rynkowej pojazdu

DANE IDENTYFIKACYJNE POJAZDU (*)

Dane: [C] VII-2024

Rok produkcji: 2010

Marka: VOLVO

Model: FE 280

Wersja:

Rodzaj pojazdu: Samochód ciężarowy

Nr rejestracyjny: DZA 85S5

VIN: YV2VBL0C48B527167

Data pierwszej rejestracji	2010/09/28, (w Polsce: 2018/12/19)
Data oględzin	2024/07/19
Wskazanie drogomierza	375439 km
Okres eksploatacji pojazdu (10/09/28-24/07/22)	166 mies.
Opis rodzaju pojazdu	Wywóz śmieci
Kolor powłoki lakierowej kabiny	czerwony 1-warstwowy akrylowy
Dop. masa całkowita / Ładowność	26500 kg / 19175 kg
Rodzaj zabudowy	skrzyniowa
Rodzaj kabiny	krótka (odchylana)
Liczba osi / Rodzaj napędu / Skrzynia biegów	3 / 6x2/4 / manualna
Rozstaw osi przedni / tylny	4500 mm / 1350 mm
Jednostka napędowa	z zapłonem samoczynnym
Pojemność / Moc silnika	7142 ccm / 191kW (260KM)
Doładowanie	Turbosp. z chłodn. powietrza
Liczba cylindrów / Układ cylindrów	6 / rzędowy
Norma spalin	E5

WYPOSAŻENIE SPECJALNE

L.p.	Nazwa elementu wyposażenia
1	Skrzynia ładunkowa

Wartość [PLN]

11086

WYPOSAŻENIE STANDARDOWE

L.p.	Nazwa elementu wyposażenia	L.p.	Nazwa elementu wyposażenia
1	ABS - system zapobiegający blokowaniu kół	3	Tachograf
2	Dach otwierany mechanicznie		

OPIS ZAMONTOWANEGO W POJEŹDZIE OGUMIENIA

Koło	Marka, typ	Bieżnik [mm]	Zużycie [%]
Przednie lewe:	HANKOOK 315/80 R22.5 154/150M DH 05 TL (NAPĘD)	4,0	79
Przednie prawe:	HANKOOK 315/80 R22.5 154/150M DH 05 TL (NAPĘD)	4,0	79
II Osi LZ:	*GOODRIDE 315/80 R22.5 152M	4,0	79
II Osi LW:	*GOODRIDE 315/80 R22.5 152M	4,0	79
II Osi PZ:	*GOODRIDE 315/80 R22.5 152M	4,0	79
II Osi PW:	*GOODRIDE 315/80 R22.5 152M	4,0	79
III Osi LZ:	*GOODRIDE 315/80 R22.5 152M	4,0	79
III Osi LW:	*GOODRIDE 315/80 R22.5 152M	4,0	79

KOREKTY

WARTOŚĆ BAZOWA BRUTTO (170 mies.)	61 623 PLN
KOREKTA ZA WYPOSAŻENIE SPECJALNE	11 086 PLN
KOREKTA ZA PIERWSZĄ REJESTRACJĘ	1 445 PLN
KOREKTA ZA PRZEBIEG	13 504 PLN
KOREKTA ZA OGUMIENIE	- 3 027 PLN

Wartość rynkowa brutto wyżej zidentyfikowanego pojazdu, określona na dzień wykonania opinii wynosi:

84600 PLN

(słownie: osiemdziesiąt cztery tysiące sześćset złotych)

w tym VAT (23,0%) 15819,51 PLN

Wartość określono na podstawie:

- notowań wartości rynkowych ustalonych przez wykonawcę opinii,
- korekt mających wpływ na wartość pojazdu.

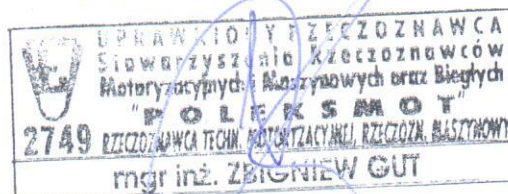

ARKUSZ USTALENIA WARTOŚCI POJAZDU

do opinii nr: ZG - 88/2/24.

z dnia: 2024/07/22

Wykonawca opinii : Rzeczoznawca mgr inż. Zbigniew GUT

Zleceniodawca: Gmina Kamieniec Ząbkowicki

Adres: ul. Ząbkowicka 26., 57-230 Kamieniec Ząbk.

Zadanie: Określenie wartości rynkowej pojazdu

DANE IDENTYFIKACYJNE POJAZDU (*)

Dane: [C] VII-2024

Marka: VOLVO

Model: FE 280

Wersja:

Rodzaj pojazdu: Samochód ciężarowy

Wycena na podstawie pojazdu: VOLVO FE 260 E5 26.5t FE 260 S2/2 7142 ccm 191 kW

Rok produkcji: 2010

Nr rejestracyjny: DZA 85S5

USTALENIE WARTOŚCI POJAZDU

KATALOG WARTOŚCI BAZOWYCH (NETTO):

rok	mies.	wart. z katal. [PLN]	wart. zadana [PLN]
2013	05	66800	66800
2012	05	60400	60400
2011	05	54800	54800
2010	05	50100	50100
2009	05	45800	45800
WARTOŚĆ BAZOWA BRUTTO (170 mies.)			61 623 PLN

Normatywny okres eksploatacji	170 mies.
DATA PIERWSZEJ REJESTRACJI (rok/mies/dn)	2010/09/28
Rzeczywisty okres eksploatacji	166 mies.
KOREKTA ZA PIERWSZĄ REJESTRACJĘ	1 445 PLN po korekcie: 63 068 PLN

WYPOSAŻENIE SPECJALNE:

L.p.	Nazwa elementu wyposażenia	wt	data zam.	wpa	[%]	Wsp.	Wart. [PLN]
I	Skrzynia załadunkowa					1,00	11086
KOREKTA ZA WYPOSAŻENIE SPECJALNE				11 086 PLN	po korekcie:		74 154 PLN

LISTA WYPOSAŻENIA:

Lista wyposażenia na podstawie informacji z bazy danych na okres: 2009.08-2013.10

Przebieg normatywny	911 000 km
Przebieg rzeczywisty odczytany	375 439 km
KOREKTA ZA PRZEBIEG	13 504 PLN po korekcie: 87 658 PLN

STAN OGUMIENIA:

Oś	Koło	Cena [PLN]	Zuż. [%]	Bieżn [mm]	Koło	Cena [PLN]	Zuż. [%]	Bieżn [mm]	Koło	Cena [PLN]	Zuż. [%]	Bieżn [mm]	Koło	Cena [PLN]	Zuż. [%]	Bieżn [mm]
Przednia					Lewe:	1583	79	4					Prawe:	1583	79	4
II	LZ: 1212		79	4	LW: 1212		79	4	PZ: 1212		79	4	PW: 1212		79	4
III	LZ: 1212		79	4	LW: 1212		79	4								
KOREKTA ZA OGUMIENIE																

WARTOŚĆ RYNKOWA BRUTTO PO ZAOKRĄGLENIU

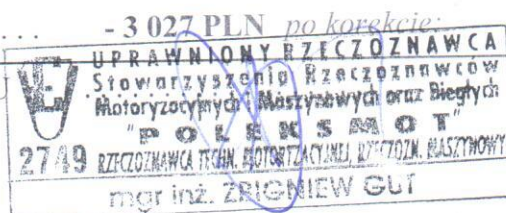

Wykonawca opinii : Rzeczoznawca mgr inż. Zbigniew GUT

Zleceniodawca: Gmina Kamieniec Ząbkowicki

Adres: ul. Ząbkowicka 26., 57-230 Kamieniec Ząbk.

Zadanie: Określenie wartości rynkowej pojazdu

DANE IDENTYFIKACYJNE POJAZDU (*)

Dane: [C] VII-2024

Marka: VOLVO

Rok produkcji: 2010

Model: FE 280

Wersja:

Nr rejestracyjny: DZA 85S5

Rodzaj pojazdu: Samochód ciężarowy

VIN: YV2VBL0C48B527167

Data pierwszej rejestracji	2010/09/28, (w Polsce: 2018/12/19)
Data oględzin	2024/07/19
Wskazanie drogomierza	375439 km
Okres eksploatacji pojazdu (10/09/28-24/07/22)	166 mies.
Opis rodzaju pojazdu	Wywóz śmieci
Kolor powłoki lakierowej kabiny	czerwony 1-warstwowy akrylowy
Rodzaj zabudowy	skrzyniowa
Liczba osi / Rodzaj napędu / Skrzynia biegów	3 / 6x2/4 / manualna
Jednostka napędowa	z zapłonem samoczynnym
Pojemność / Moc silnika	7142 ccm / 191kW (260KM)

WYPOSAŻENIE SPECJALNE

L.p. Nazwa elementu wyposażenia

1 Skrzynia ładunkowa

Powłoka lakierowa kabiny i skrzyni ładunkowej z licznymi zarysowaniami i wgnieceniami - do naprawy lakierniczej. Zespoły i podzespoły samochodu wyeksploatowane co do okresy jego użytkowania. Siłowniki mechanizmów podnoszenia koszy wypracowane, duże nieszczelności.. Układy: kierowniczy, hamulcowy oraz zawieszenia, do naprawy w zakresie napraw średnich. Czujnik automatu zabudowy niesprawny. Nierówna praca silnika, zadymienie mocno koloru czarnego - układ zasilania do naprawy. Ściana skrzyni ładunkowej z prawej strony przesunięta do osi pojazdu, do naprawy. Blachy wewnętrzne skrzyni ładunkowej śmieci do wykonania naprawy konserwująco - zabezpieczającej.



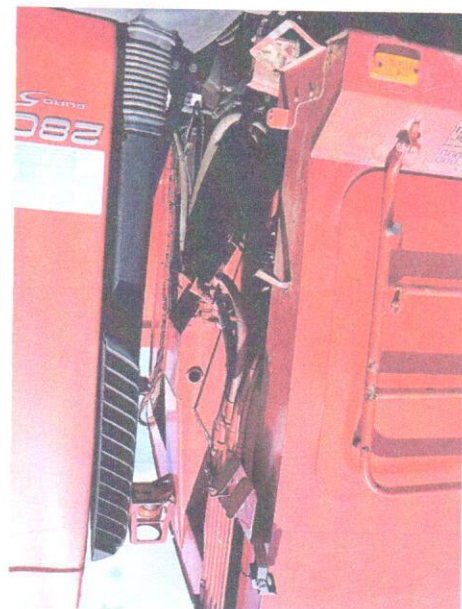
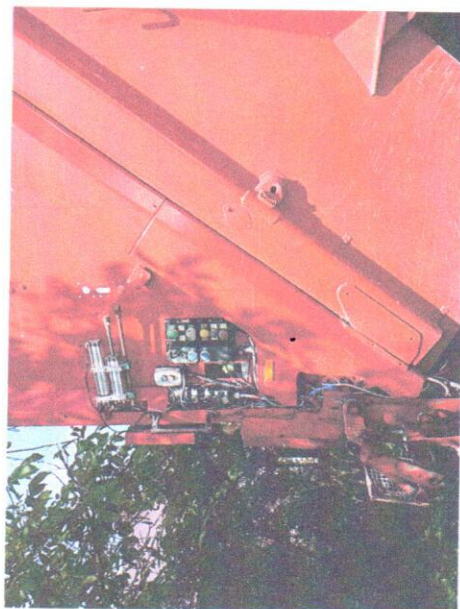

2749
 Motoryzacyjna i Maszynowa
 'POLE MOT'
 DZIEDZIAŁA TECH. MOT. ZAGRAJ. ZŁOŻEN. MASZYNOW.
 mgr inż. ZBIGNIEW GUT

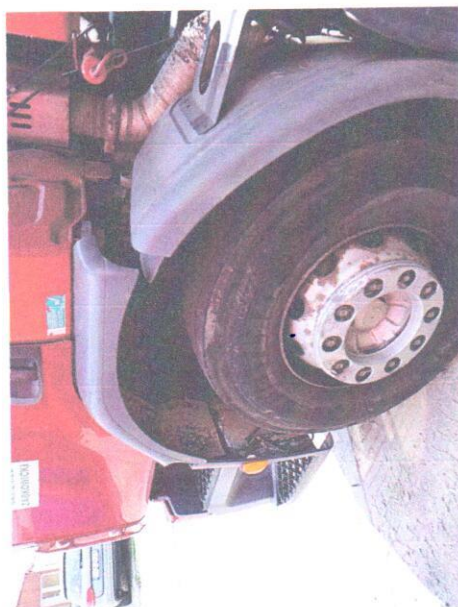
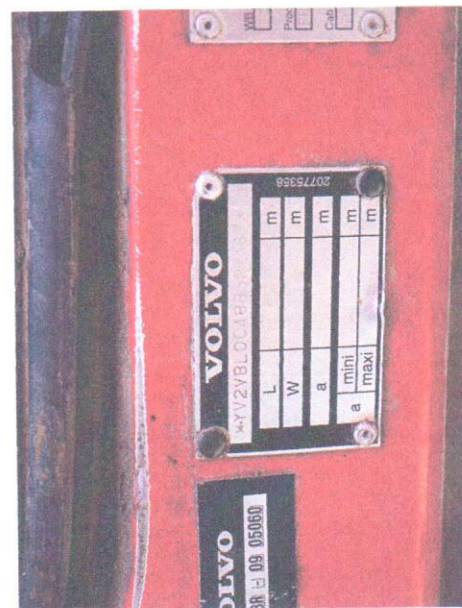
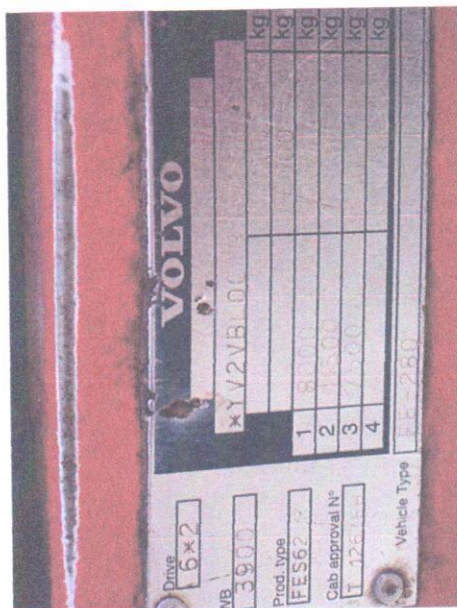
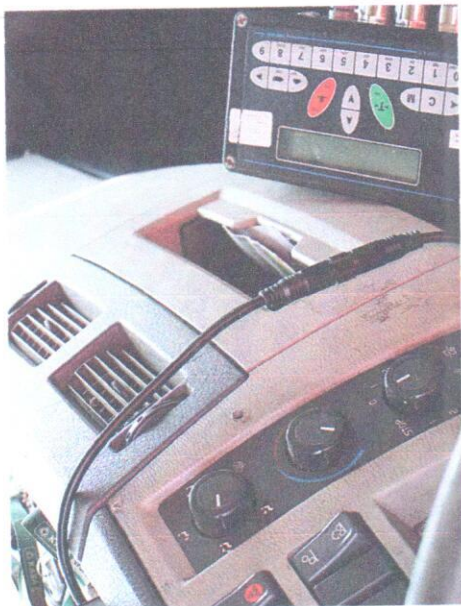

2740
Stowarzyszenie "Poległymi"
Motoryzacyjny i Maszynowy oraz Kierowcy
"POLEGŁYMI"
ZLECZOWANCA TECH. MOTORYZACYJNEJ, SZK. JAZD. MASZYNOWY
mgr inż. ZBIGNIEW GUT