ZAŁĄCZNIK DO ZARZĄDZENIA NR 99/2026
BURMISTRZA KONSTANTYNOWA ŁÓDZKIEGO
Z DNIA 23.06.2026 R.

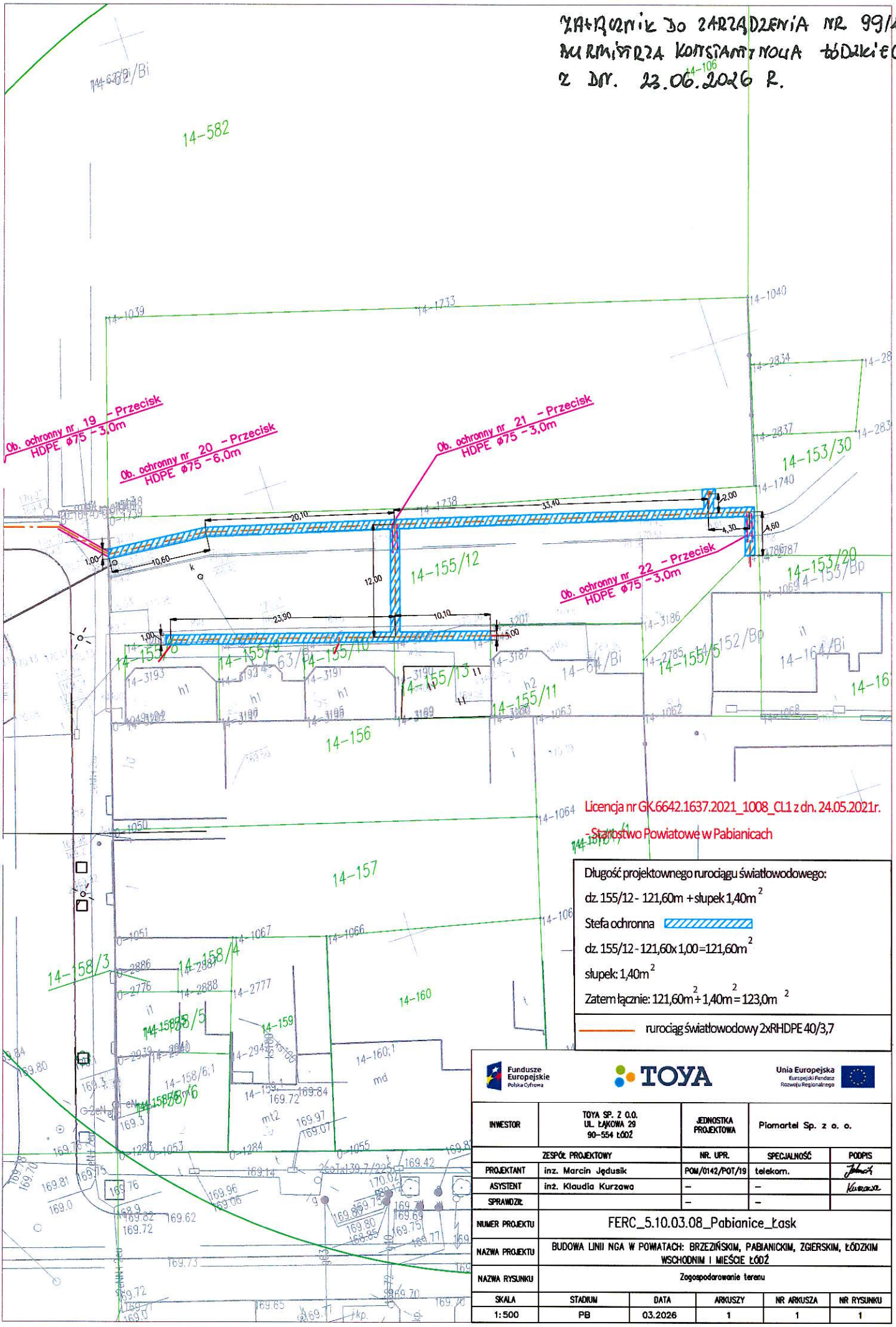

Licencja nr GK.6642.1637.2021_1008_CL1 z dn. 24.05.2021r.
- Starostwo Powiatowe w Pabianicach

Długość projektownego rurociągu światłowodowego:
dz. 155/12 - 121,60m + słupek 1,40m^2
Stefa ochronna
dz. 155/12 - 121,60x 1,00=121,60m^2
słupek: 1,40m^2
Zatem łącznie: 121,60m^2 + 1,40m^2 = 123,0m^2

rurociąg światłowodowy 2xRHDPE 40/3,7

Fundusze Europejskie Polska Cyfrowa | TOYA | Unia Europejska Europejski Fundusz Rozwoju Regionalnego

INWESTOR	TOYA SP. Z O.O. UL. ŁĄKOWA 29 90-554 ŁÓDŹ	JEDNOSTKA PROJEKTOWA	Piomartel Sp. z o. o.	
ZESPÓŁ PROJEKTOWY		NR. UPR.	SPECJALNOŚĆ	PODPIS
PROJEKTANT	inż. Marcin Jędusik	POM/0142/POT/19	telekom.	
ASYSTENT	inż. Klaudia Kurzawa	–	–	
SPRAWDZIŁ		–	–	
NUMER PROJEKTU	FERC_5.10.03.08_Pabianice_Łask			
NAZWA PROJEKTU	BUDOWA LINII NGA W POWIATACH: BRZEZIŃSKIM, PABIANICKIM, ZGIERSKIM, ŁÓDZKIM WSCHODNIM I MIEŚCIE ŁÓDŹ			
NAZWA RYSUNKU	Zagospodarowanie terenu			

SKALA	STADIUM	DATA	ARKUSZY	NR ARKUSZA	NR RYSUNKU
1:500	PB	03.2026	1	1	1