

Pałac, park, kościół ewangelicki – fotografie

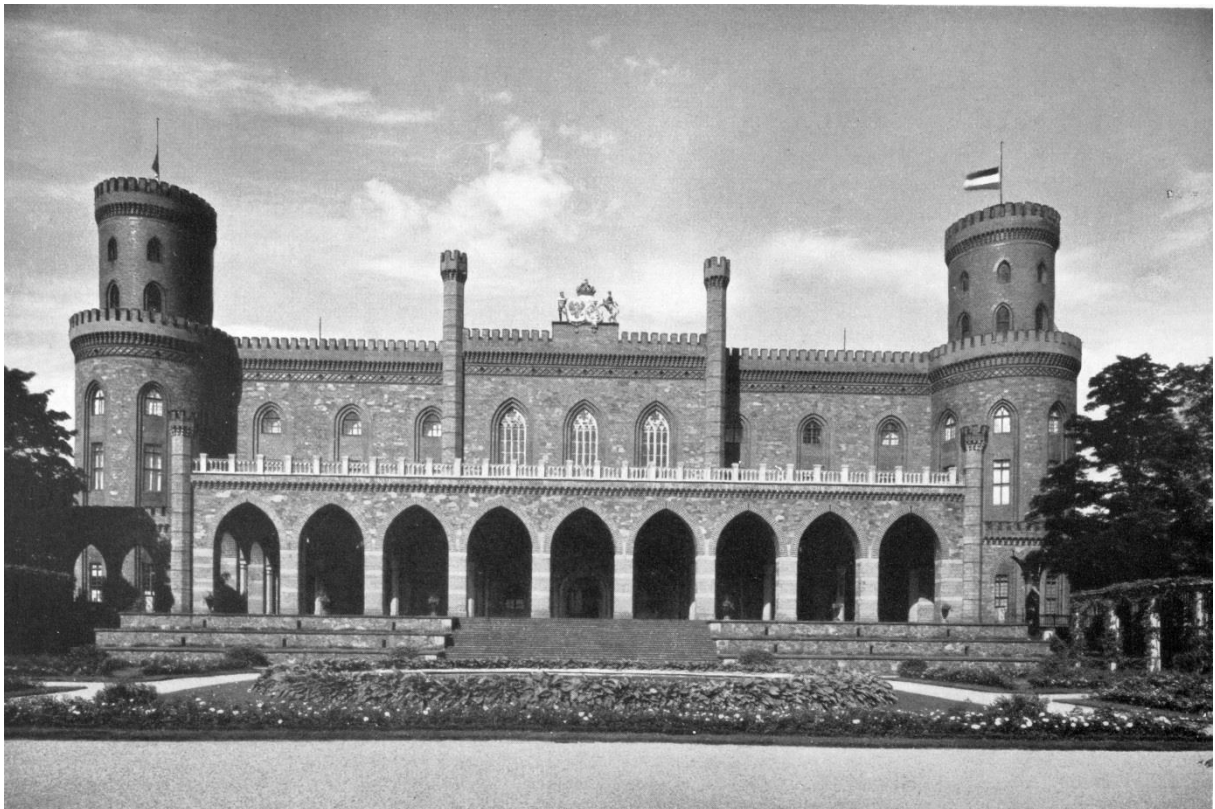

153. Pałac od zachodu. R. Weber, *Schlesische Schlösser*, Dresden-Breslau [1910], Band II, tablica 18.



154. Elewacja zachodnia pałacu. G. Grundmann, *Karl Friedrich Schinkel Lebenswerk. Schlesien*. Berlin 1941, il. 71, s. 99.



155. Elewacja zachodnia pałacu. *Kamenz Schl. Kgl. Prinzl. Schloss.* Ze zbiorów Towarzystwa Miłośników Ziemi Kamienieckiej.



156. Elewacja zachodnia pałacu, fot. po 1933. Ze zbiorów Towarzystwa Miłośników Ziemi Kamienieckiej.

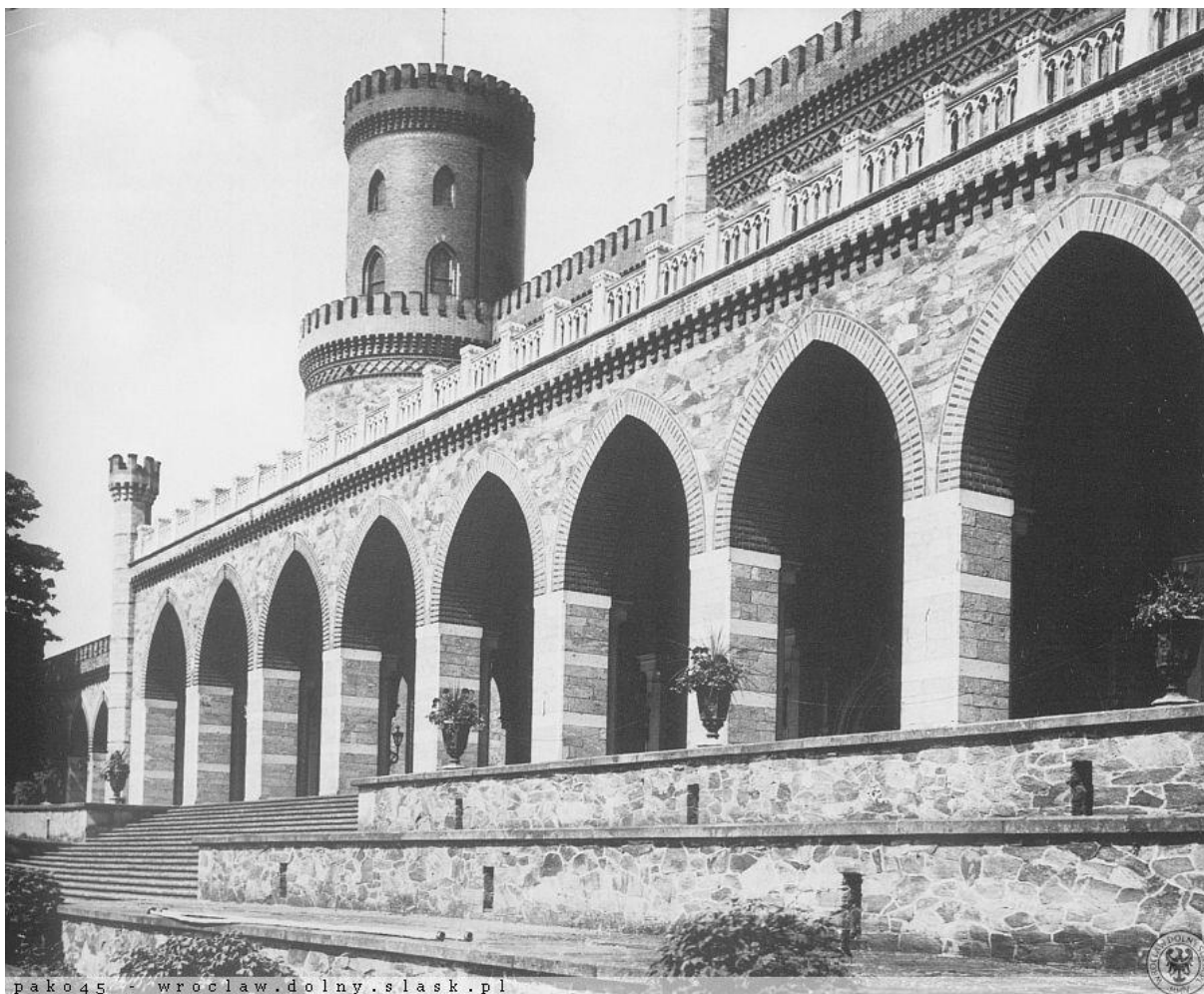

157. Elewacja zachodnia pałacu. Poczłtówka. www.dolnyslask.org.pl

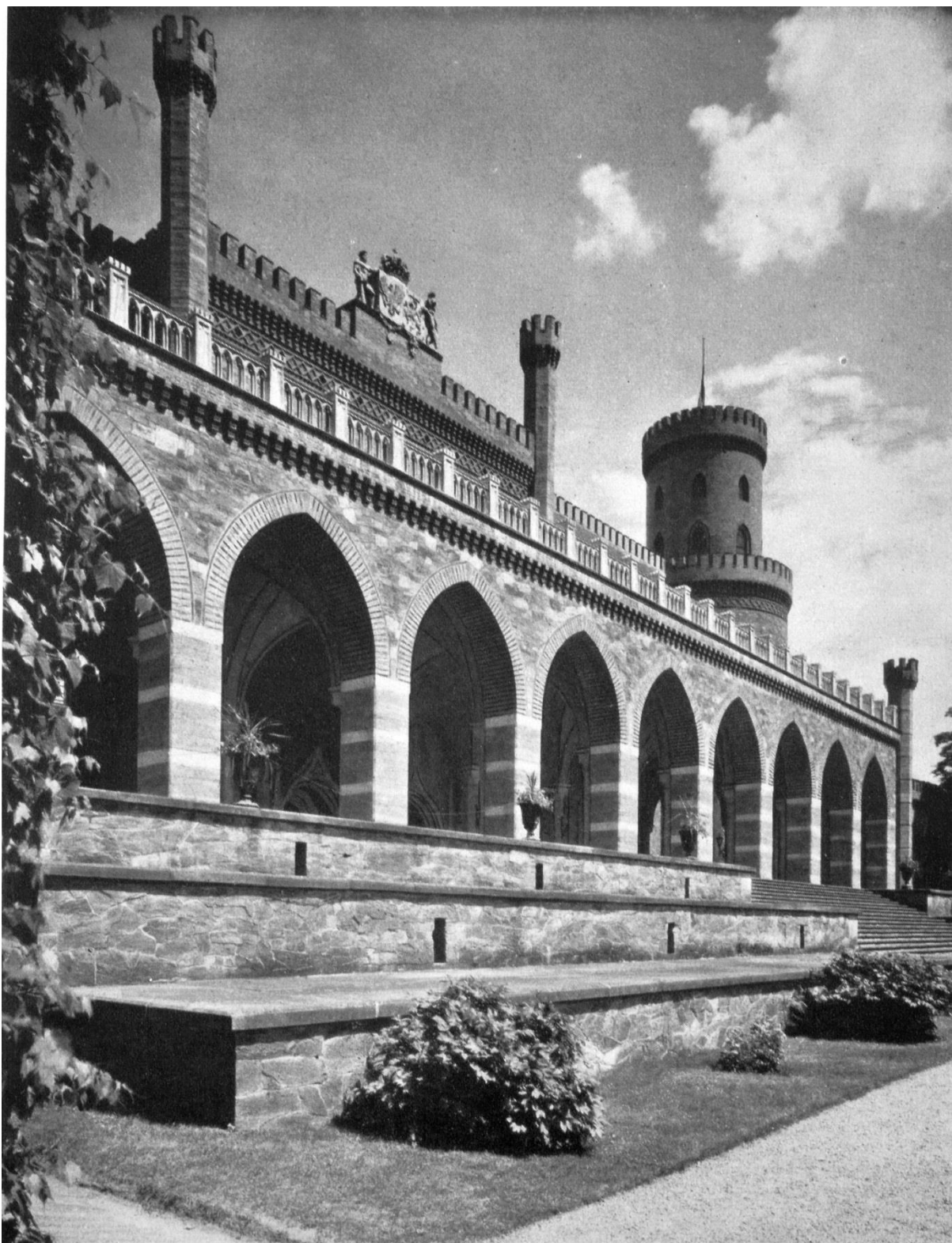

158. Elewacja zachodnia pałacu. G. Grundmann, *Karl Friedrich Schinkel Lebenswerk. Schlesien*. Berlin 1941, il. 75, s. 103; oryginalna odbitka w Herder Institut NBA sygn. 72573.

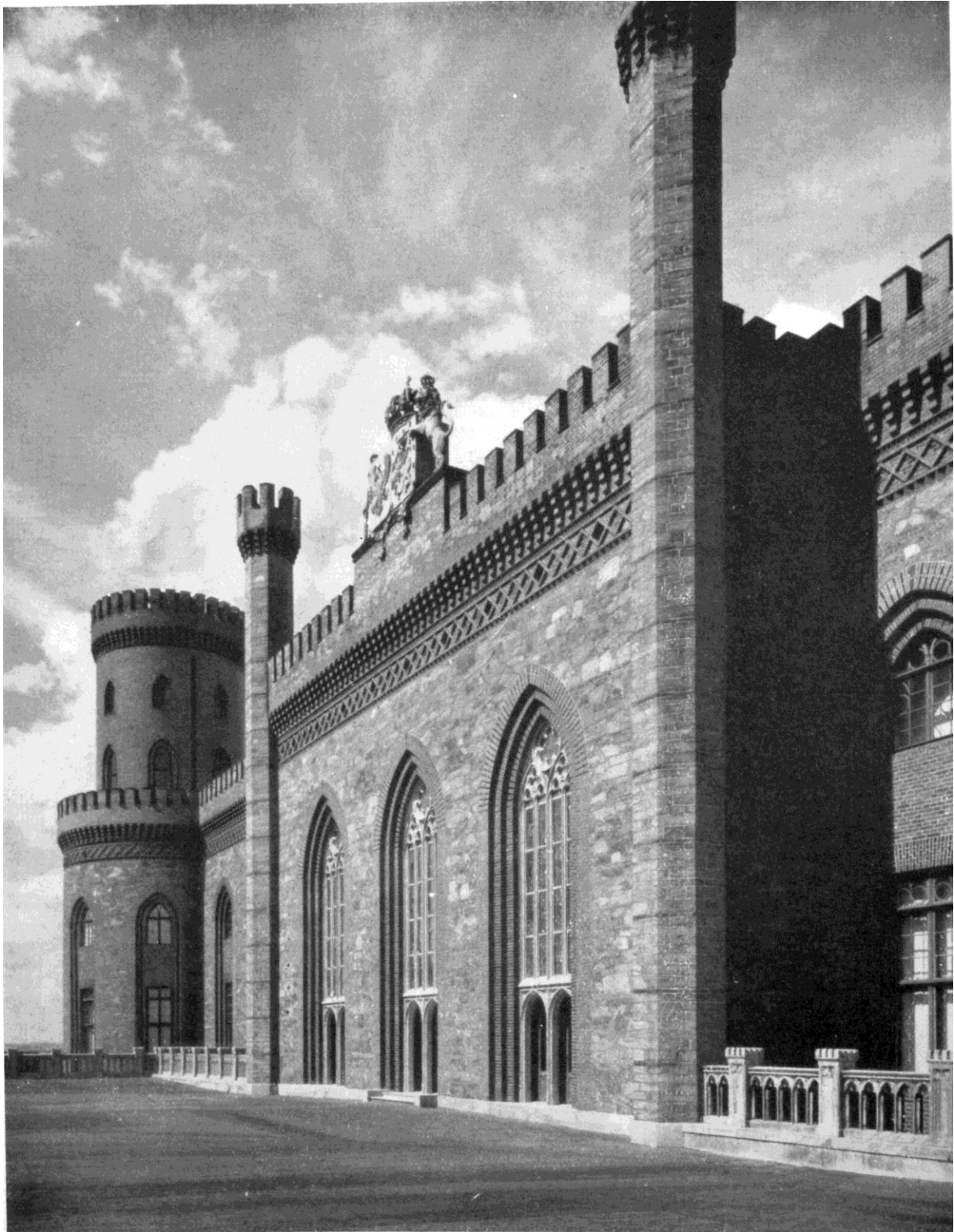

159. Taras nad podjazdem pałacu od strony zachodniej. G. Grundmann, *Karl Friedrich Schinkel Lebenswerk. Schlesien*. Berlin 1941, il. 74, s. 102. Oryginała odbitka w Herder Institut NBA sygn. 93989.

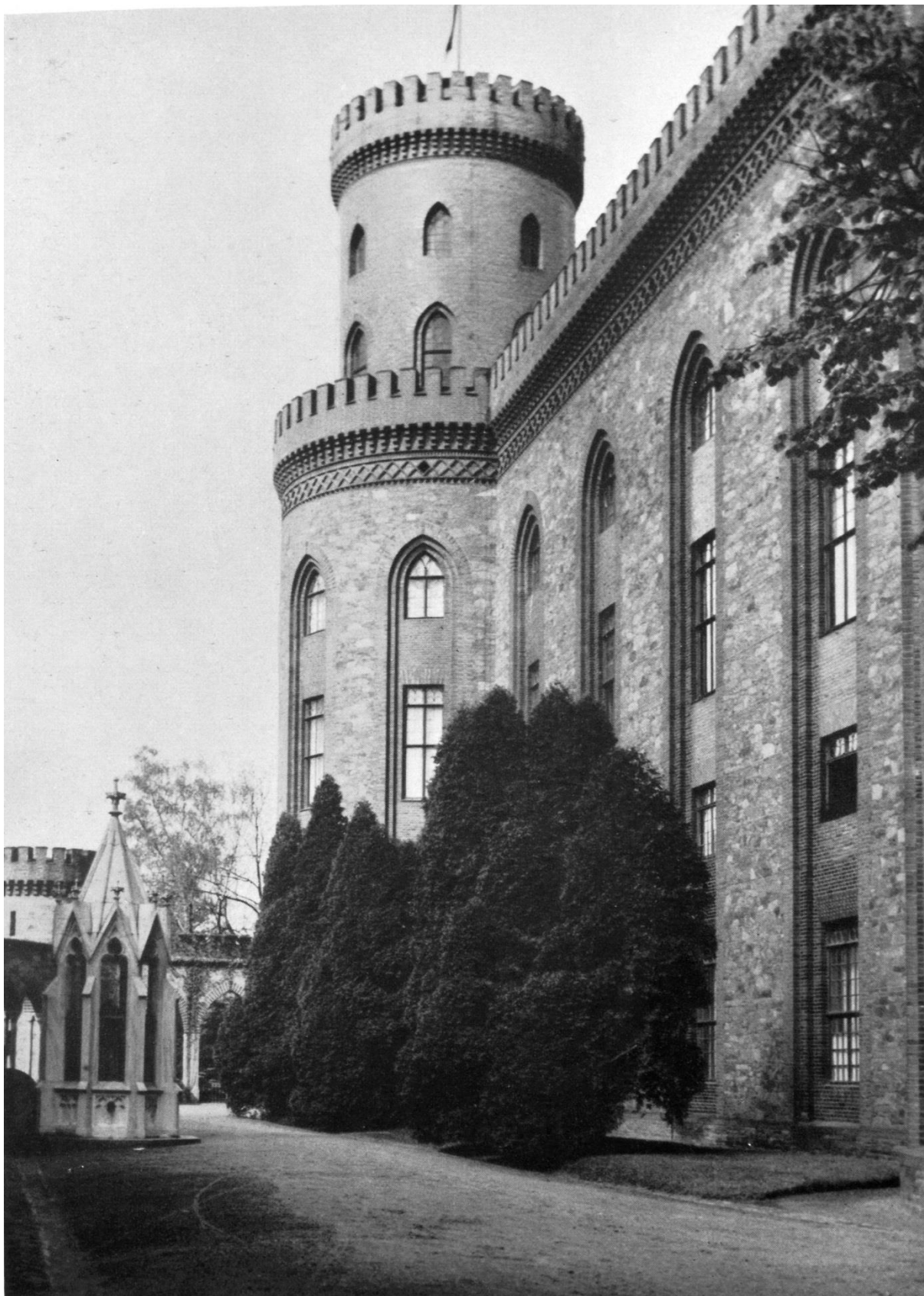

160. Elewacja południowa pałacu. G. Grundmann, *Karl Friedrich Schinkel Lebenswerk. Schlesien*. Berlin 1941, il. 72, s. 100.

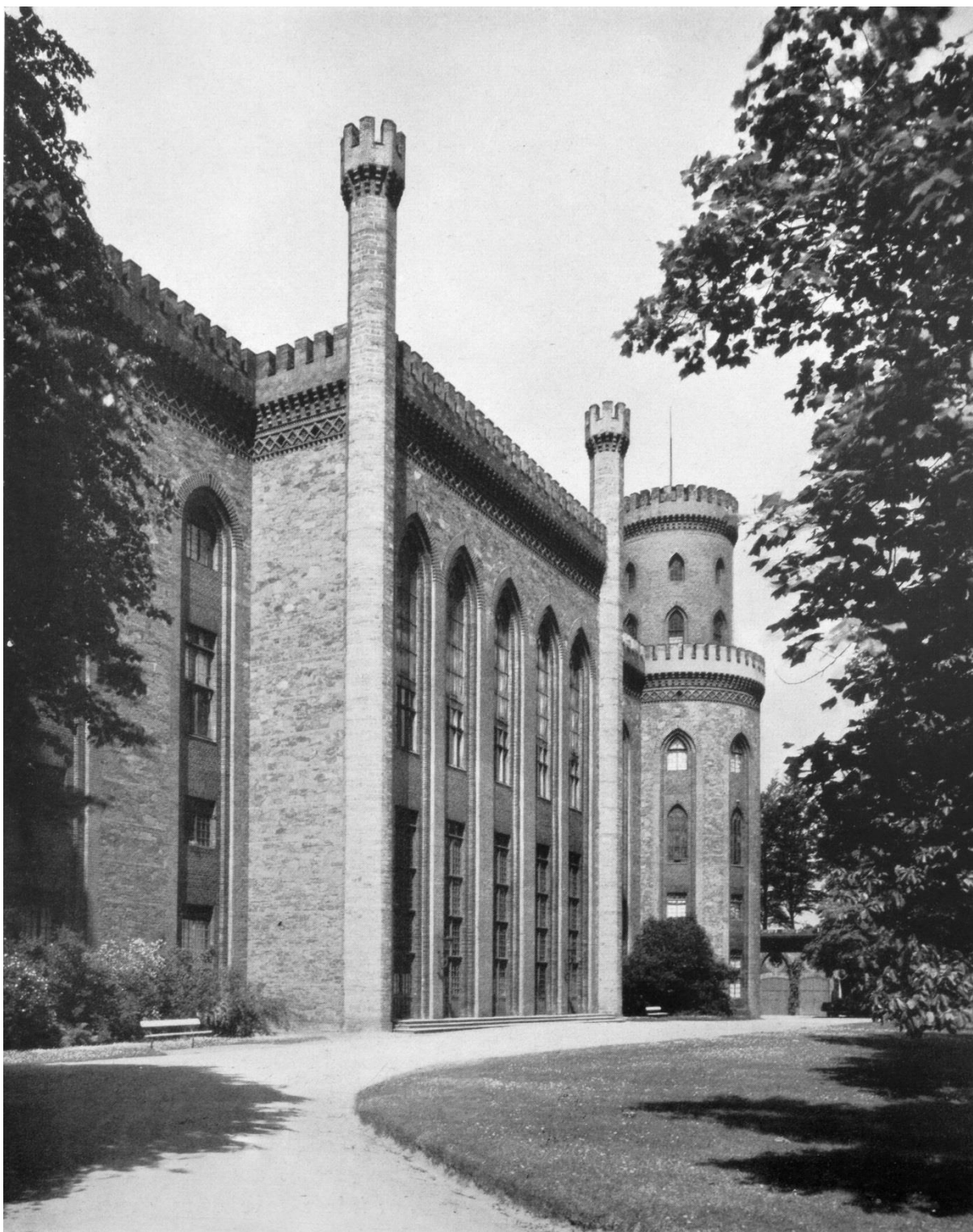

161. Elewacja wschodnia pałacu (zwana stroną górską – *Bergseite*). G. Grundmann, *Karl Friedrich Schinkel Lebenswerk. Schlesien*. Berlin 1941, il. 73, s. 101.

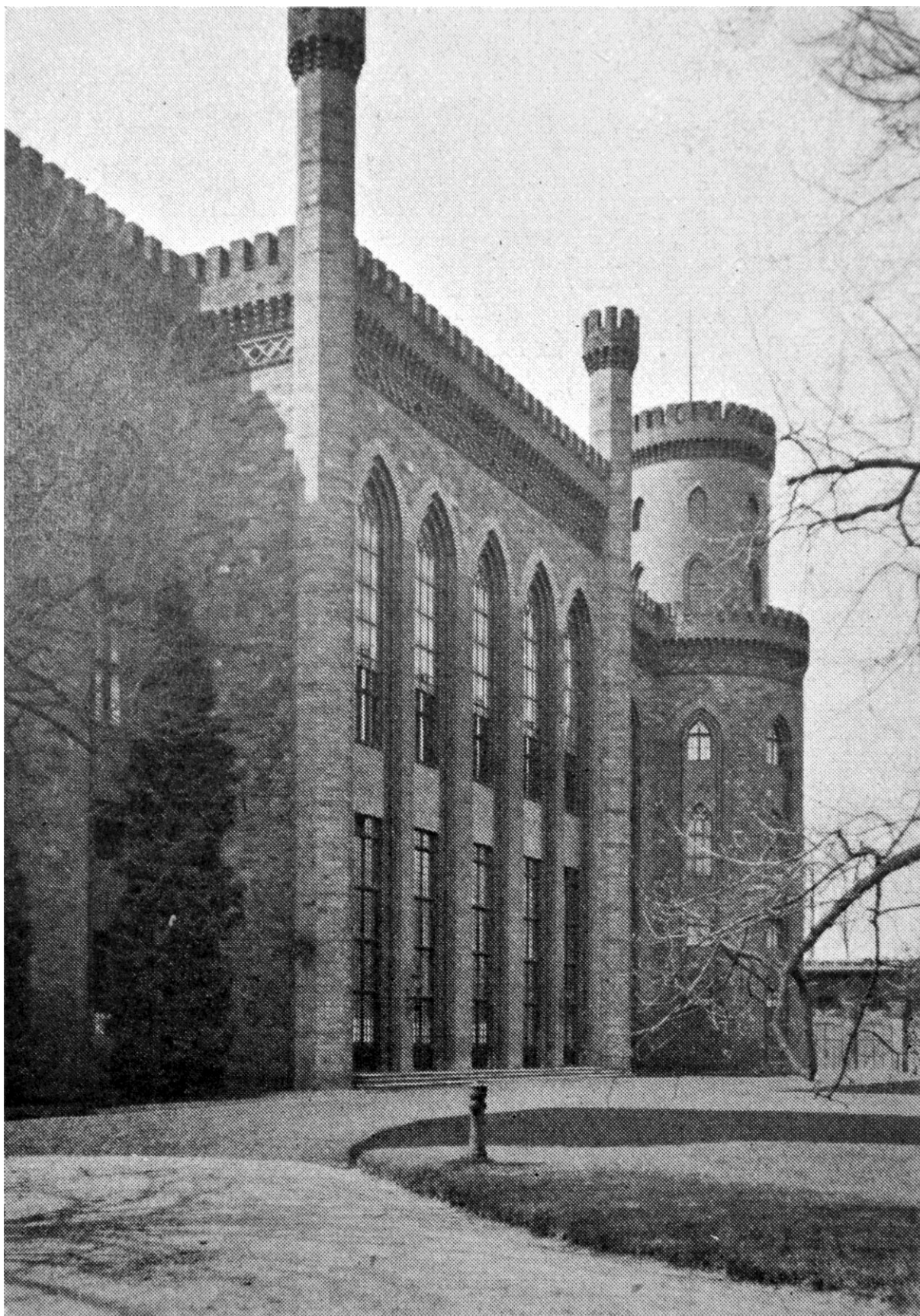

162. Elewacja wschodnia pałacu. *Schloß Camenz. Blick auf die Ostseite.* Fot. P. Poklekowski, Breslau.
„Schlesische Monatshefte”, Jg. 5: 1928, s. 354, il. 6. Ta sama fot. w „Schlesische Monatshefte”, Jg. 7: 1930,
s. 355.

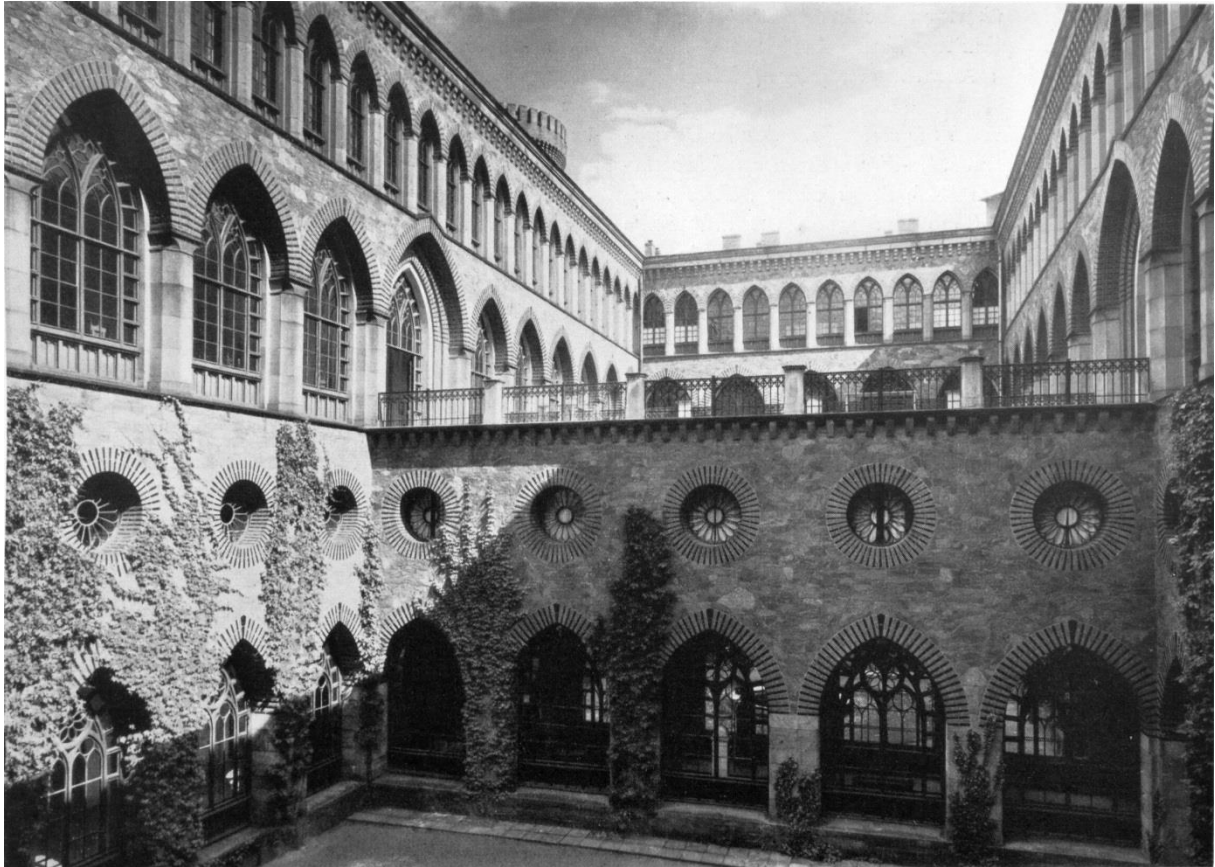

163. Dziedziniec wewnętrzny pałacu. G. Grundmann, *Karl Friedrich Schinkel Lebenswerk. Schlesien*. Berlin 1941, il. 77, s. 105. Oryginalna odbitka Herder Institut NBA sygn. 72575

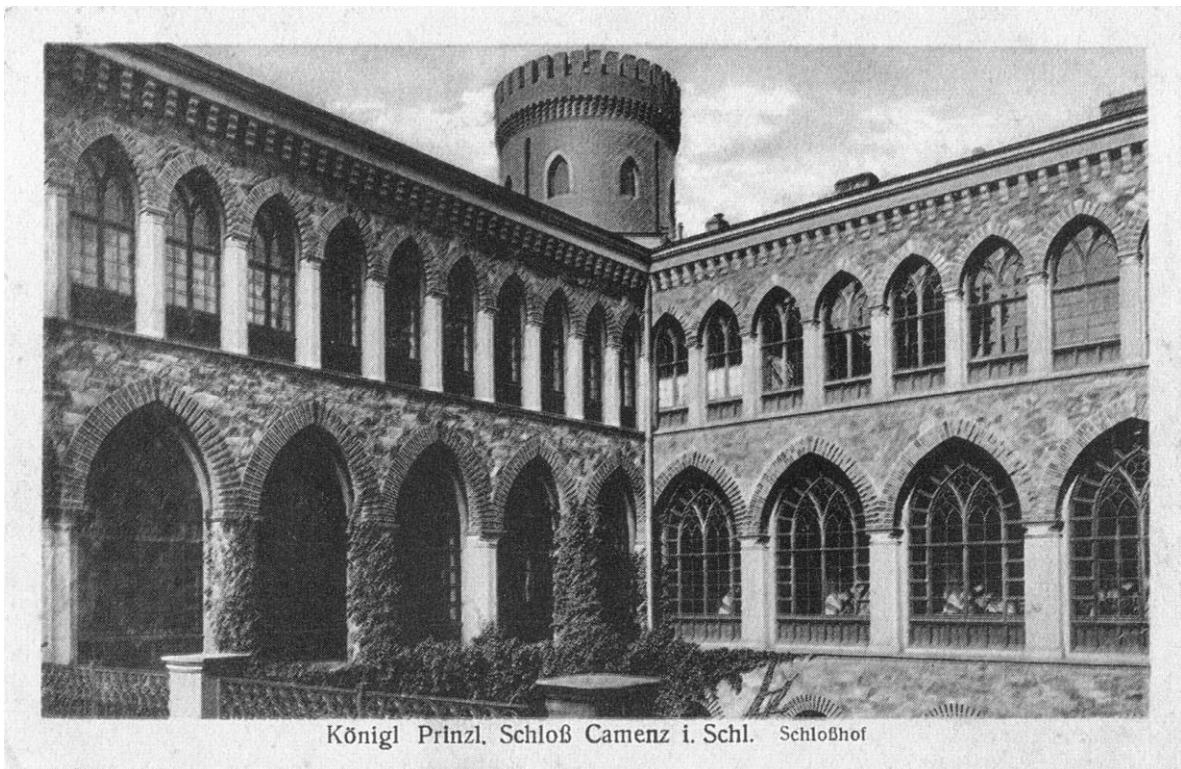

Königl. Prinzl. Schloß Camenz i. Schl. Schloßhof

164. Dziedziniec wewnętrzny pałacu. *Königl. Prinzl. Schloß Camenz i. Schl. Schloßhof*. Poczłówka. M. Gaworski, *Pałac w Kamieńcu Żąbkowickim...*, Strzelce Opolskie 2009, s. 75.

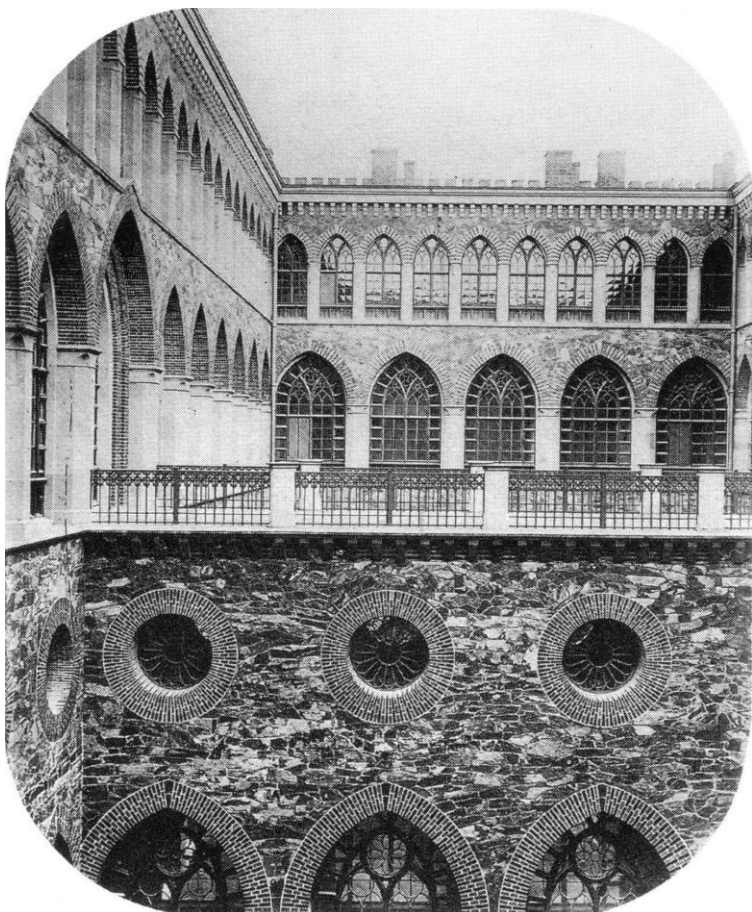

165. Dziedziniec wewnętrzny pałacu, ok. 1865. Zbiory Hotel Schloß Reinhartshausen. Repr. za *900 Jahre. 900 lat...*, Repr. fot. w. M. Gaworski, *Pałac w Kamięncu Ząbkowickim...*, Strzelce Opolskie 2009, s. 74.



166. Dziedziniec wewnętrzny pałacu. Repr. fot. w. M. Gaworski, *Pałac w Kamięncu Ząbkowickim...*, Strzelce Opolskie 2009, s. 74.

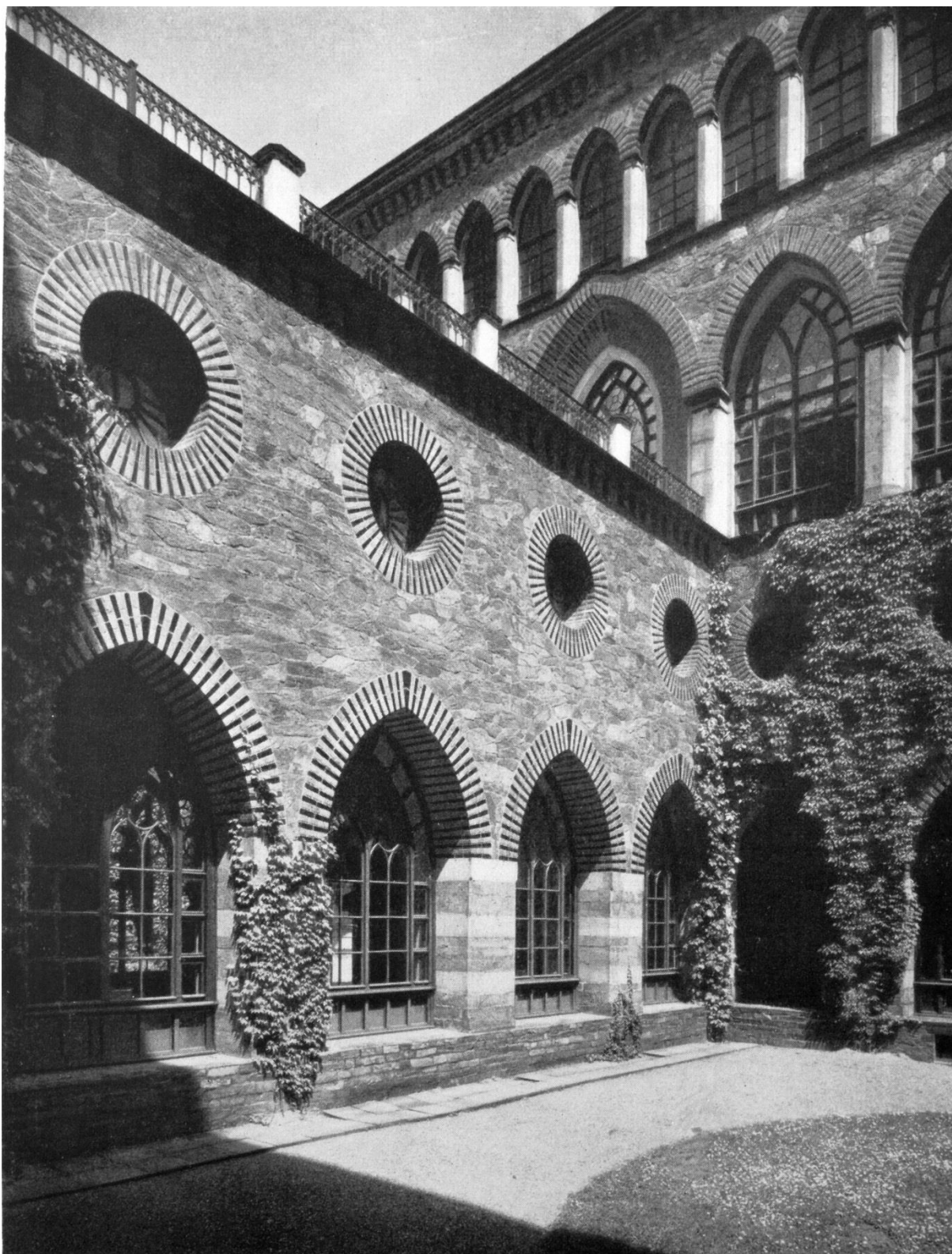

167. Dziedziniec wewnętrzny pałacu. G. Grundmann, *Karl Friedrich Schinkel Lebenswerk. Schlesien*. Berlin 1941, il. 76, s. 104.



168. Pałac od strony pd.-wsch. Pocztówka. M. Gaworski, *Pałac w Kamieńcu Ząbkowickim...*, Strzelce Opolskie 2009, s. 68.



169. Pałac od strony pd.-wsch. Herder Institut Poklekowski sygn. BAG 0976.



170. Pałac od strony pd.-wsch. *Kamenz i. Schl. – Schloß*. Pocztówka. www.dolnyślask.org.pl.



171. Pałac od strony pd.-wsch. *Camenz i. Schl. Rückansicht des Schlosses*. Pocztówka. www.dolnyślask.org.pl.



172. Pałac od strony pd.-wsch. *Schloss Camenz i. Schl. Hintere Ansicht.* Pocztaówka. www.dolnyslask.org.pl.

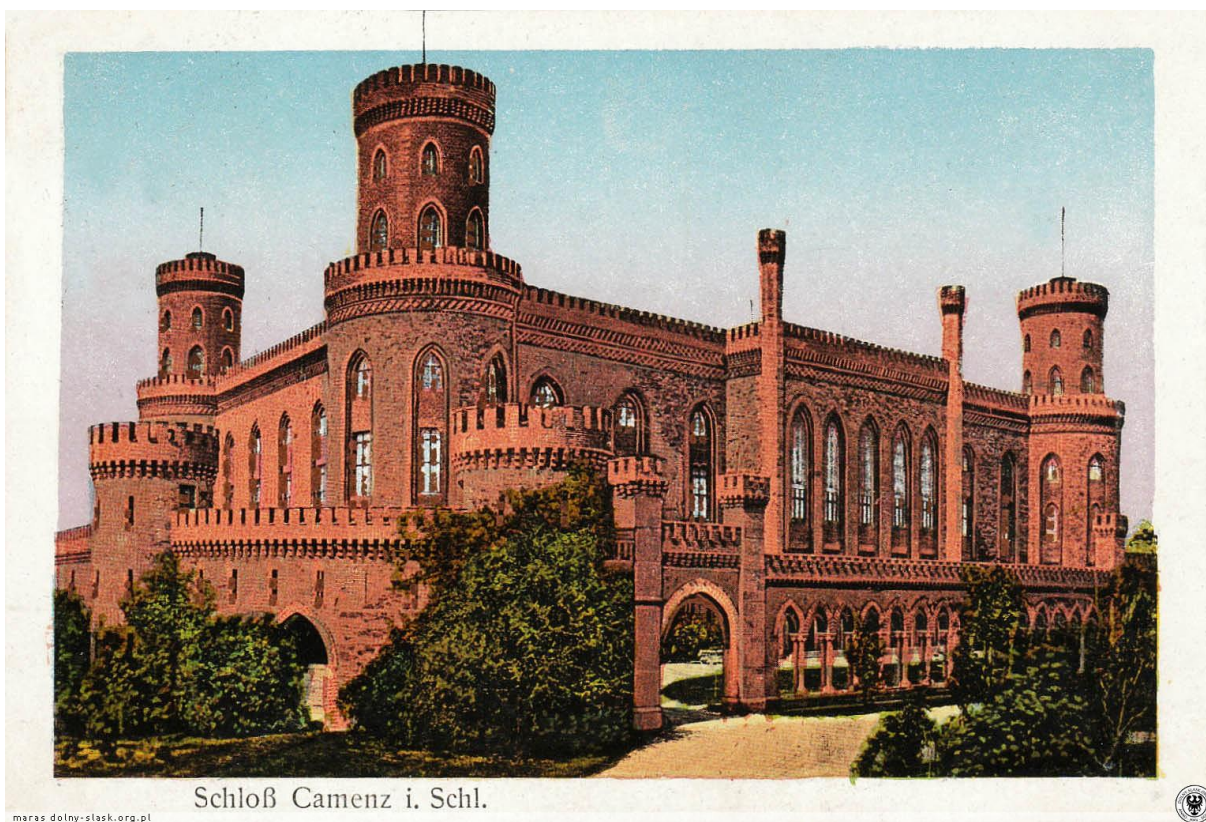

173. Pałac od strony pd.-wsch. *Schloß Camenz i. Schl.* Ta sama pocztaówka w innej wersji kolorystycznej. www.dolnyslask.org.pl.



174. Pałac od strony pd.-wsch. *Camenz i. Schles. Schloss*. Pocztówka. www.dolnyslask.org.pl.

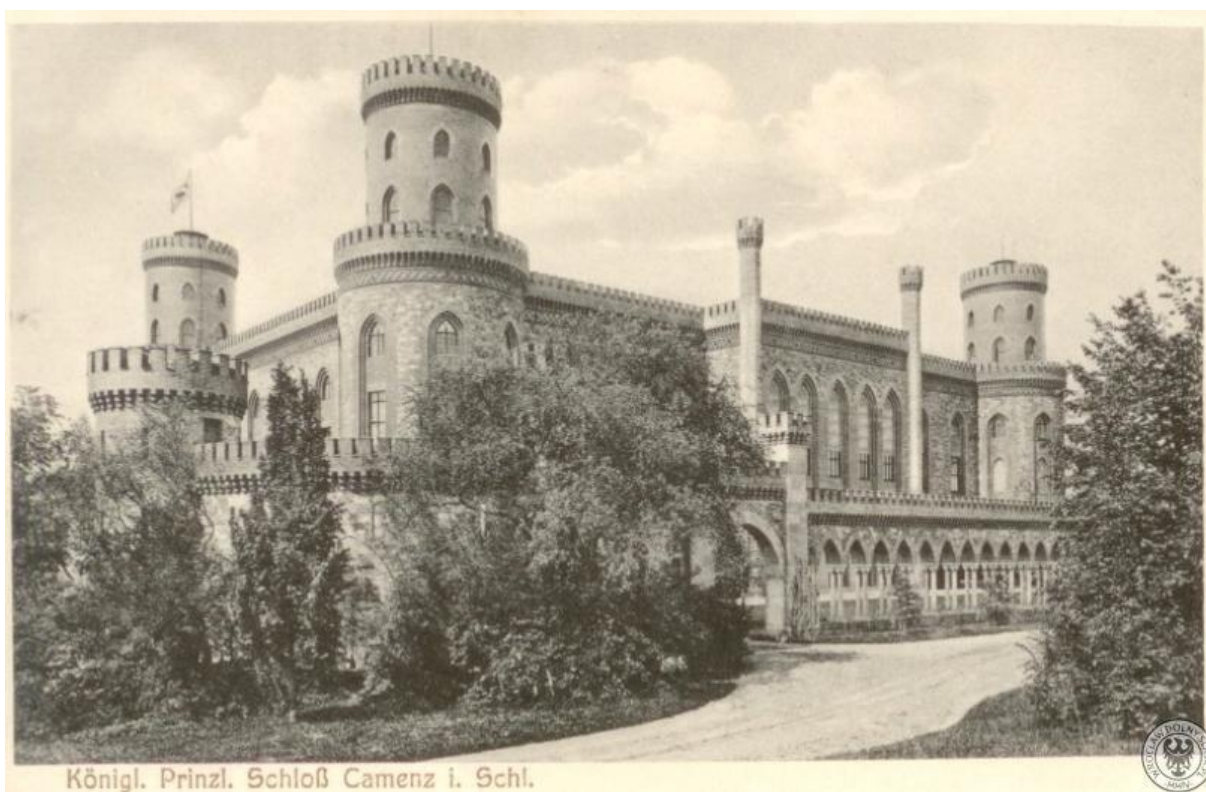

175. Pałac od strony pd.-wsch. *Königl. Prinzl. Schloß Camenz i. Schl.* Pocztówka. www.dolnyslask.org.pl.

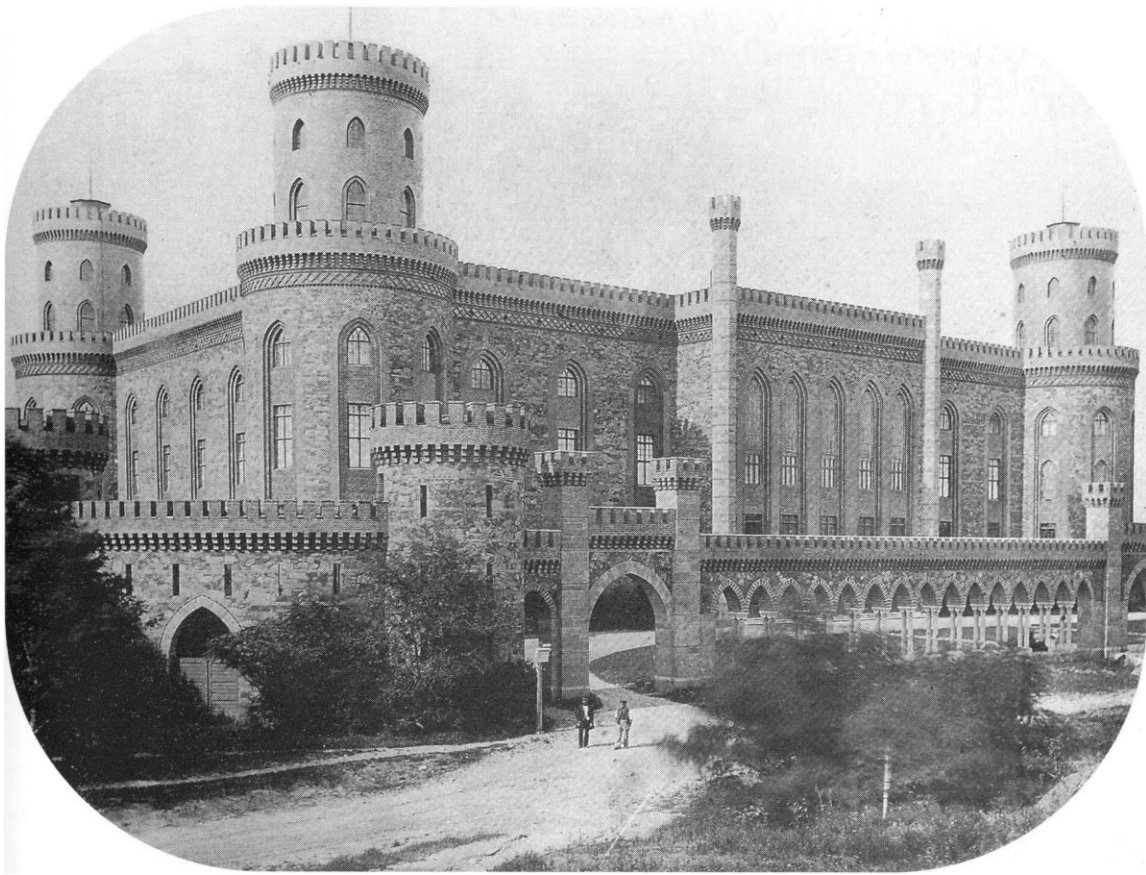

176. Pałac od strony pd.-wsch. Fot. ok. 1865. Repr. za *900 Jahre Kamenz / 900 lat Kamieńca Ząbkowickiego*.

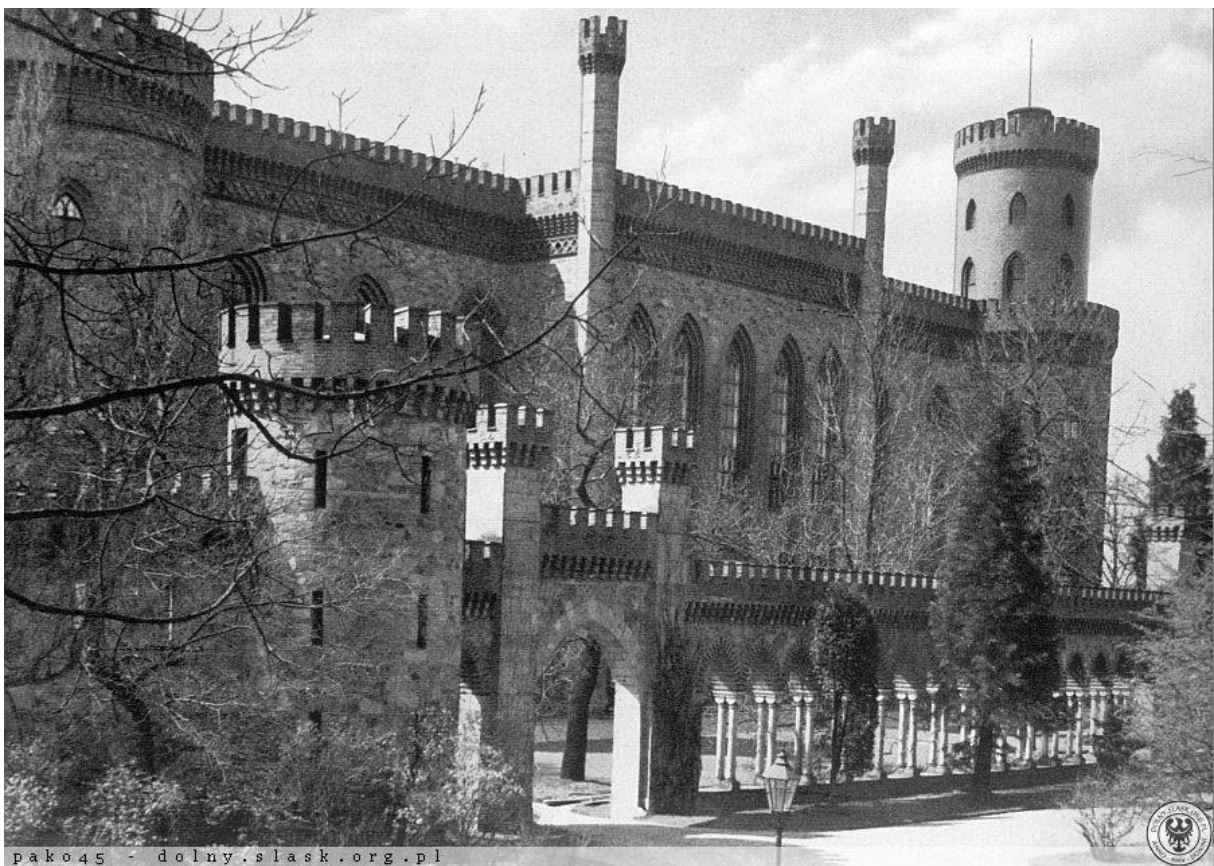

177. Pałac od strony pd.-wsch. Foto.. www.dolnyslask.org.pl. Też Herder Institut Poklekowski sygn. 4d4466



178. Pałac od strony pd.-wsch. Herder Institut, fot. P. Poklekowski sygn. BAG 0975.

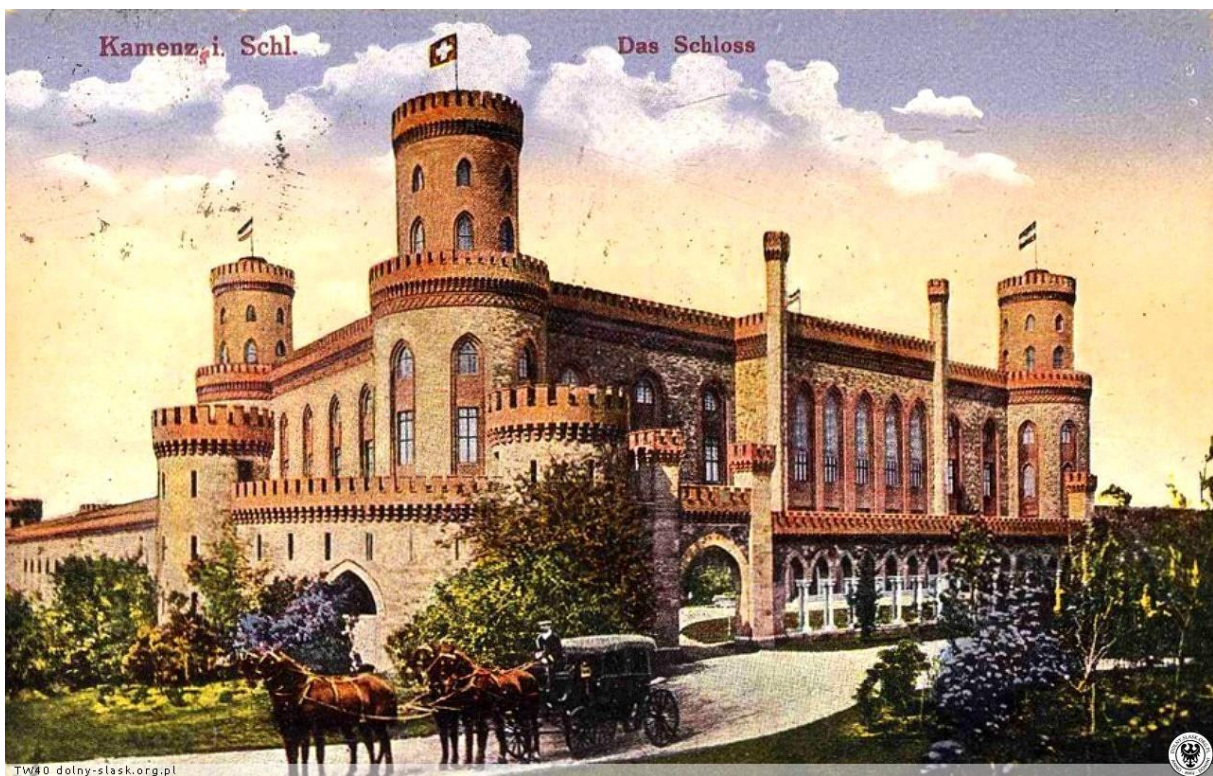

179. Pałac od strony pd.-wsch. Kamenz i. Schl. Das Schloss. Pocztaówka. www.dolnyslask.org.pl.

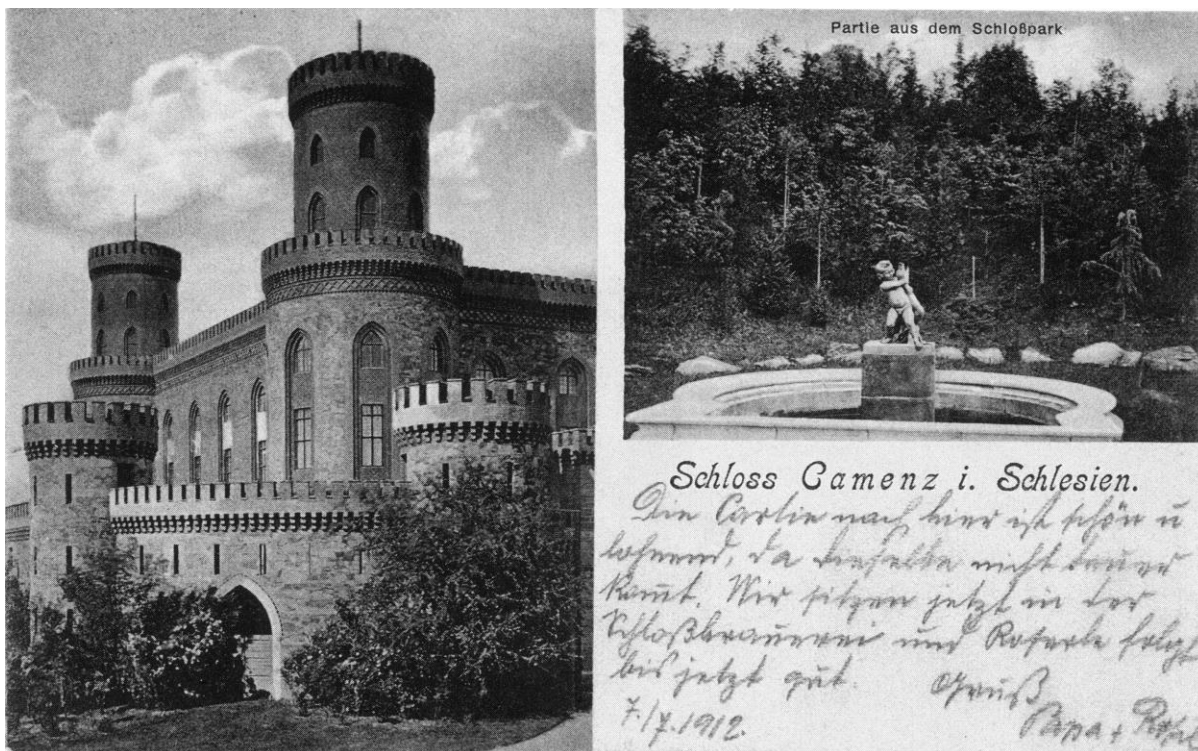

180. Pałac od strony pd.-wsch. i fontanna na tarasach wschodnich. *Schloss Camenz i. Schlesien*. Poczłówka, przed 1912. M. Gaworski, *Pałac w Kamińcu Żąbkowickim...*, Strzelce Opolskie 2009, s. 126.

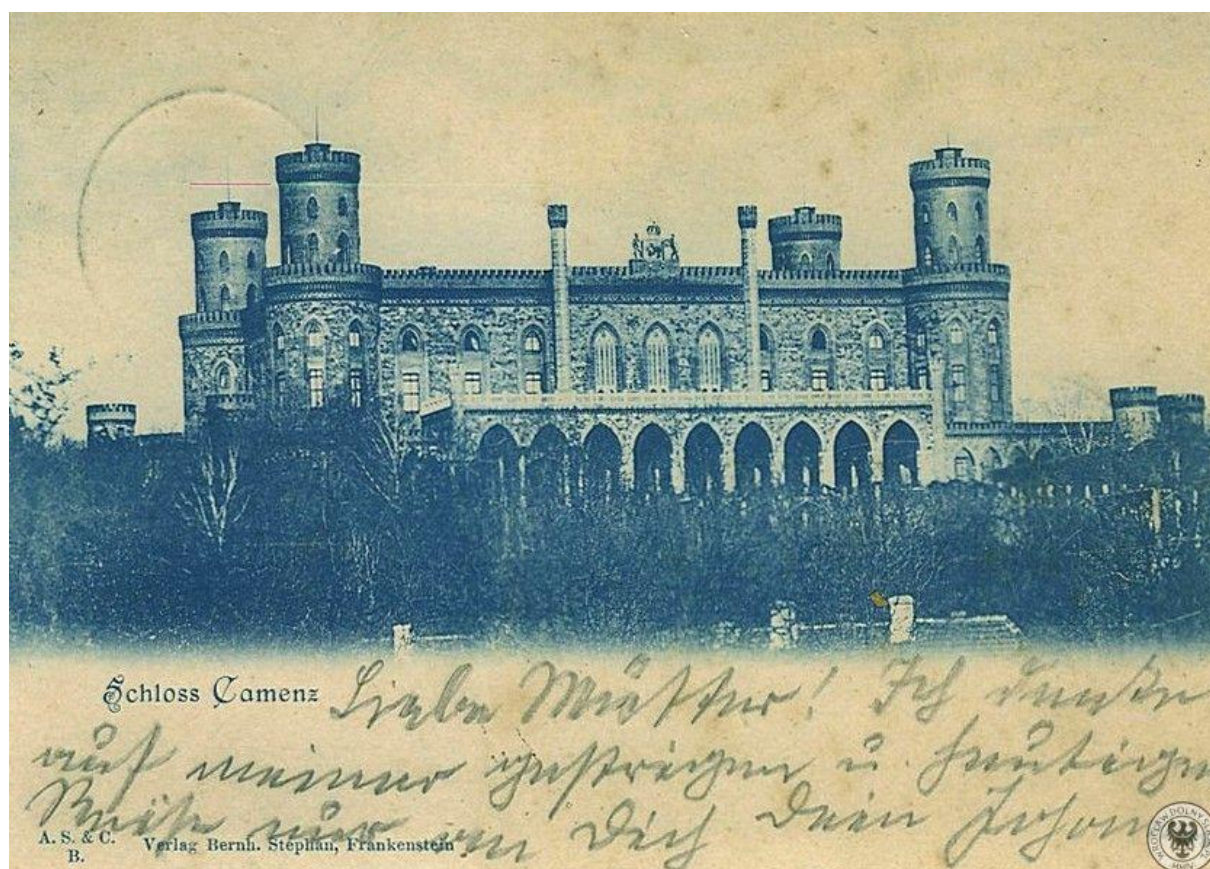

181. Zachodnie tarasy pałacu. *Schloss Camenz*. Poczłówka. www.dolnyslask.org.pl

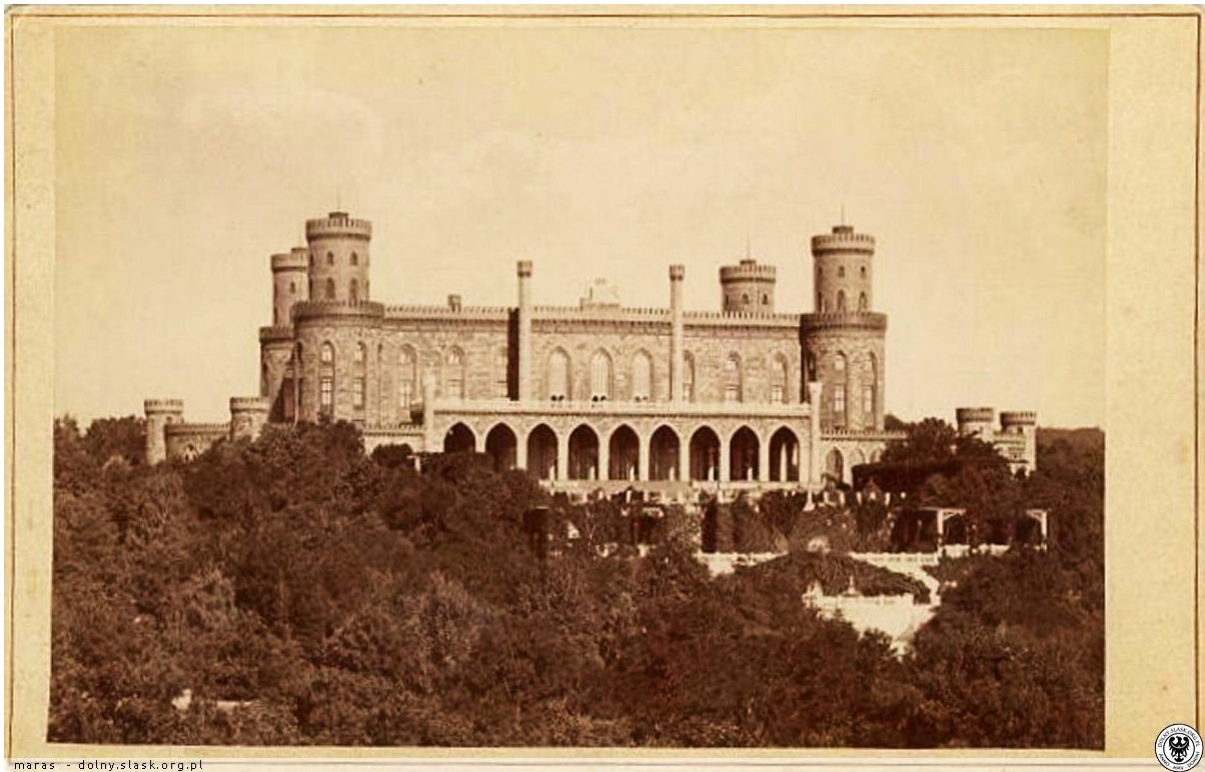

maras - dolny.slask.org.pl



182. Zachodnie tarasy pałacu. *Camenz i. Schles. Königl. Prinzl. Schloss. Fassade.* Pocztówka.
www.dolnyslask.org.pl

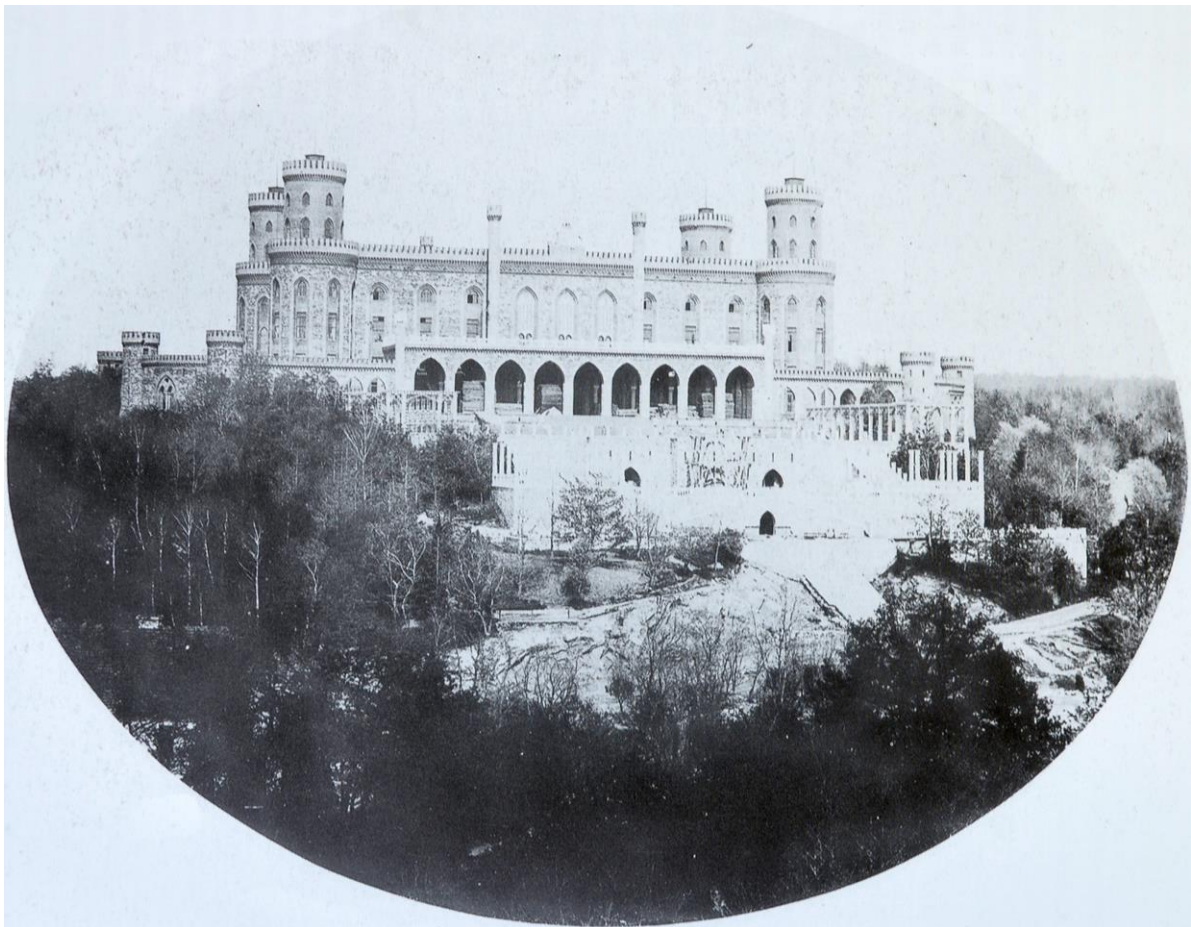

183. Pałac podczas budowy tarasów zachodnich, widok od zach. Fot. ok. 1865. Repr. za *900 Jahre Kamenz / 900 lat Kamieńca Żąbkowickiego.*

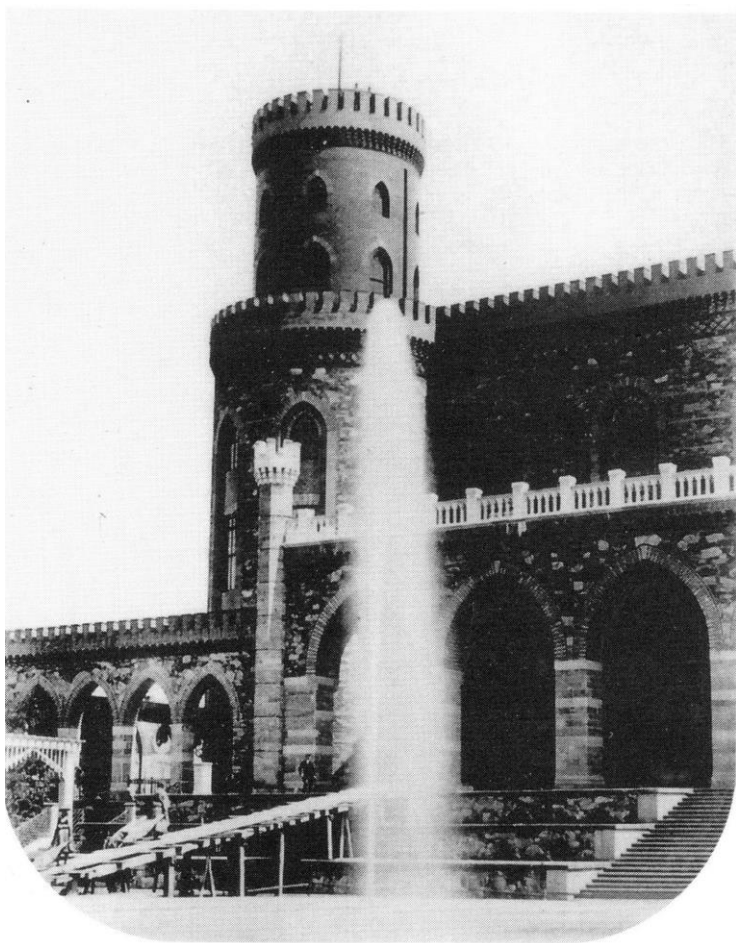

184. Zachodnie tarasy pałacu podczas budowy. M. Gaworski, *Pałac w Kamięcu Ząbkowickim...*, Strzelce Opolskie 2009, s. 88.



185. Zachodnie tarasy pałacu. Poczтівka. Herder Institut Goettinger-Bildwerk sygn. 138129.

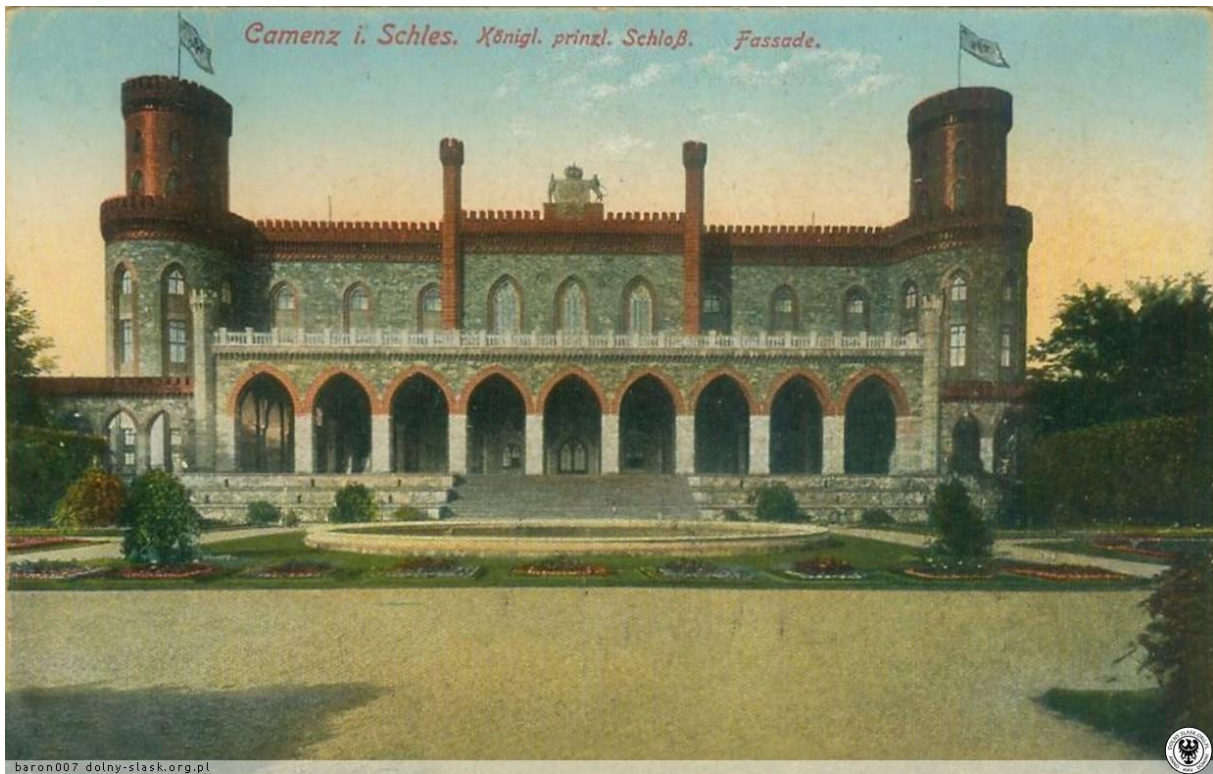

186. Zachodnie tarasy pałacu. *Camenz i. Schles. Königl. prinzl. Schloß. Fassade.* Pocztówka.
www.dolny-slask.org.pl



187. Zachodnie tarasy pałacu. *Kamenz Schl. Kgl. Prinzl. Schloss.* Pocztówka. www.fotopolska.eu



188. Zachodnie tarasy pałacu. Kamenz i. Schles. Kgl. Prinzl. Schloss. Poczтівka j.w. ze zmienionym krojem czcionek podpisu. www.fotopolska.eu



189. Zachodnie tarasy pałacu. Camenz. *Facade des Schlosses des Prinzen Albrecht v. Preussen.* *Gartenparthie des Schlosses des Prinzen Albrecht v. Preussen.* Poczтівka dwupolowa. www.fotopolska.eu

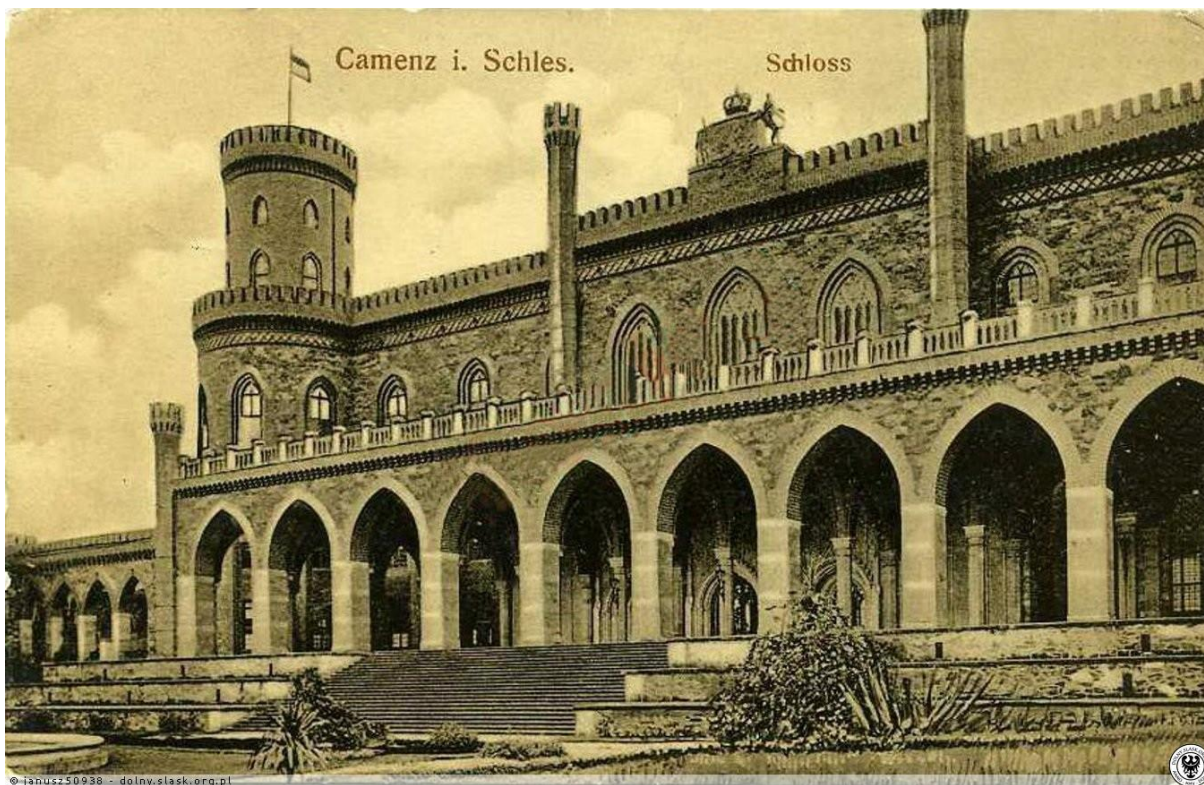

190. Zachodnie tarasy pałacu. *Camenz i. Schles. Schloss*. Poczтівka. www.dolnyslask.org.pl



191. Zachodnie tarasy pałacu. *Schloss Camenz i. Schl.* Poczтівka. www.dolnyslask.org.pl



FM - wroclaw.dolny.slask.pl

192.Zachodnie tarasy pałacu. *Camenz i. Schles. Schloss*. Poczłówka. www.dolnyslask.org.pl

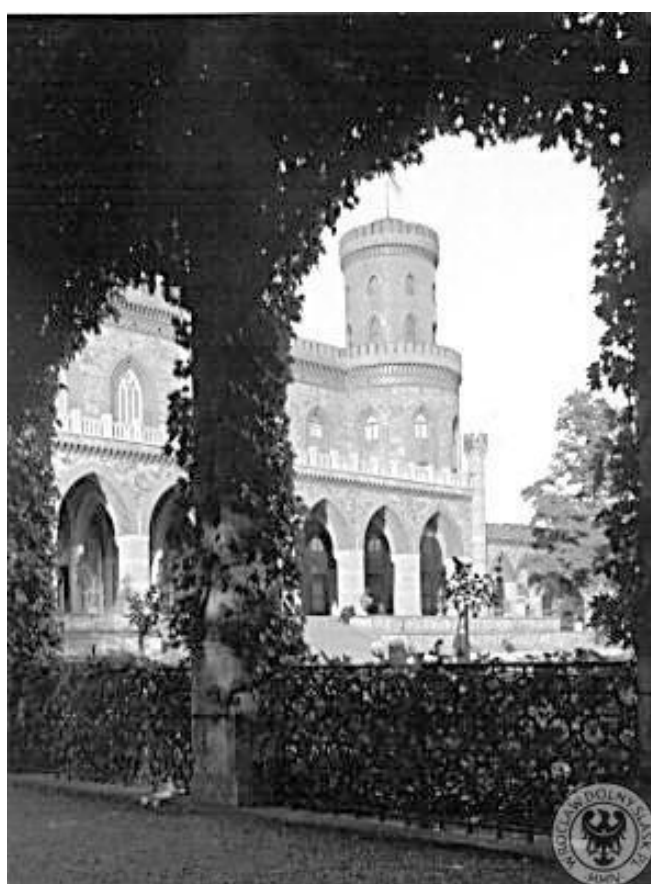

193.Zachodnie tarasy pałacu. Poczłówka. www.dolnyslask.org.pl



Towarzystwo Miłośników Ziemi Kamienieckiej

194. Zachodnie tarasy pałacu, strona pn. poziomu podjazdu. Fotografia ok. 1950. Ze zbiorów Towarzystwa Miłośników Ziemi Kamienieckiej.

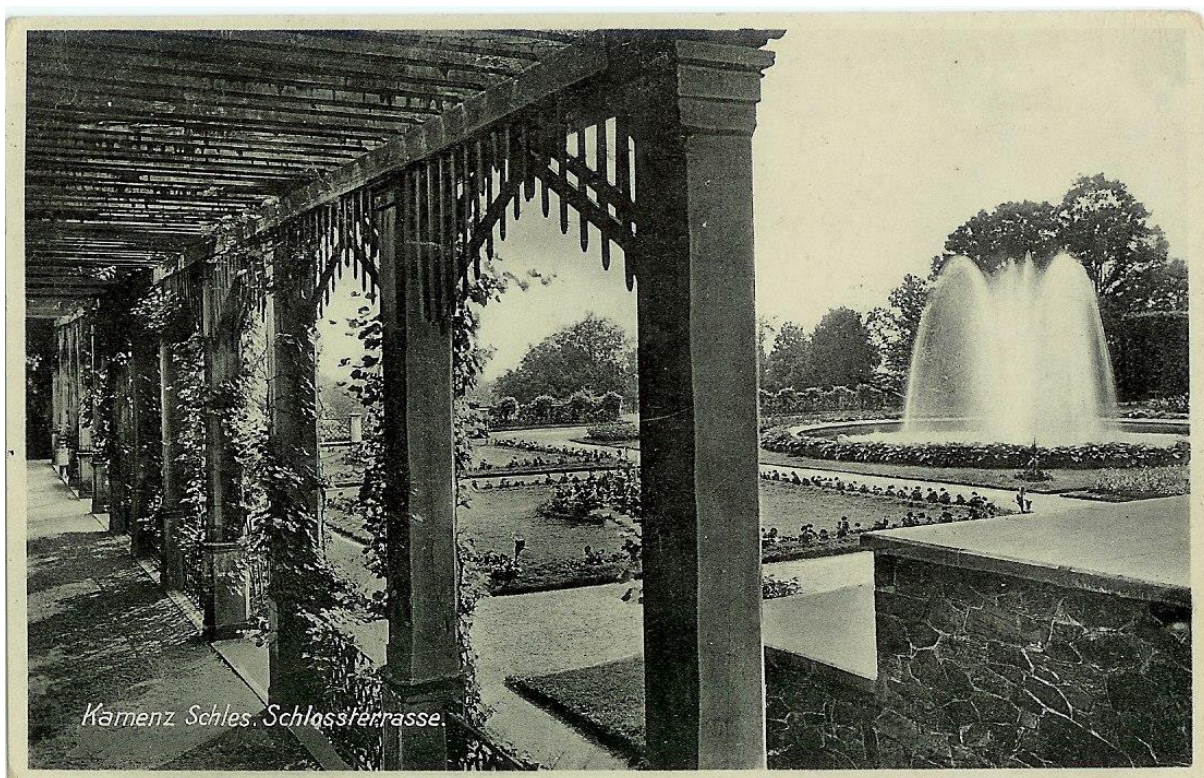

Kamenz Schles. Schlossterrasse.

195. Zachodnie tarasy pałacu. Poczta. *Kamenz Schles. Schlossterrasse.* Ze zbiorów Towarzystwa Miłośników Ziemi Kamienieckiej.



196.Zachodnie tarasy pałacu, pergola. Fotografia 1956. Narodowy Instytut Dziedzictwa Warszawa. Fototeka, sygn. 20389.



197.Zachodnie tarasy pałacu. M. Gaworski, *Pałac w Kamieńcu Ząbkowickim...*, Strzelce Opolskie 2009, s. 92.



198. Zachodnie tarasy pałacu. Pocztówka. www.fotopolska.eu.

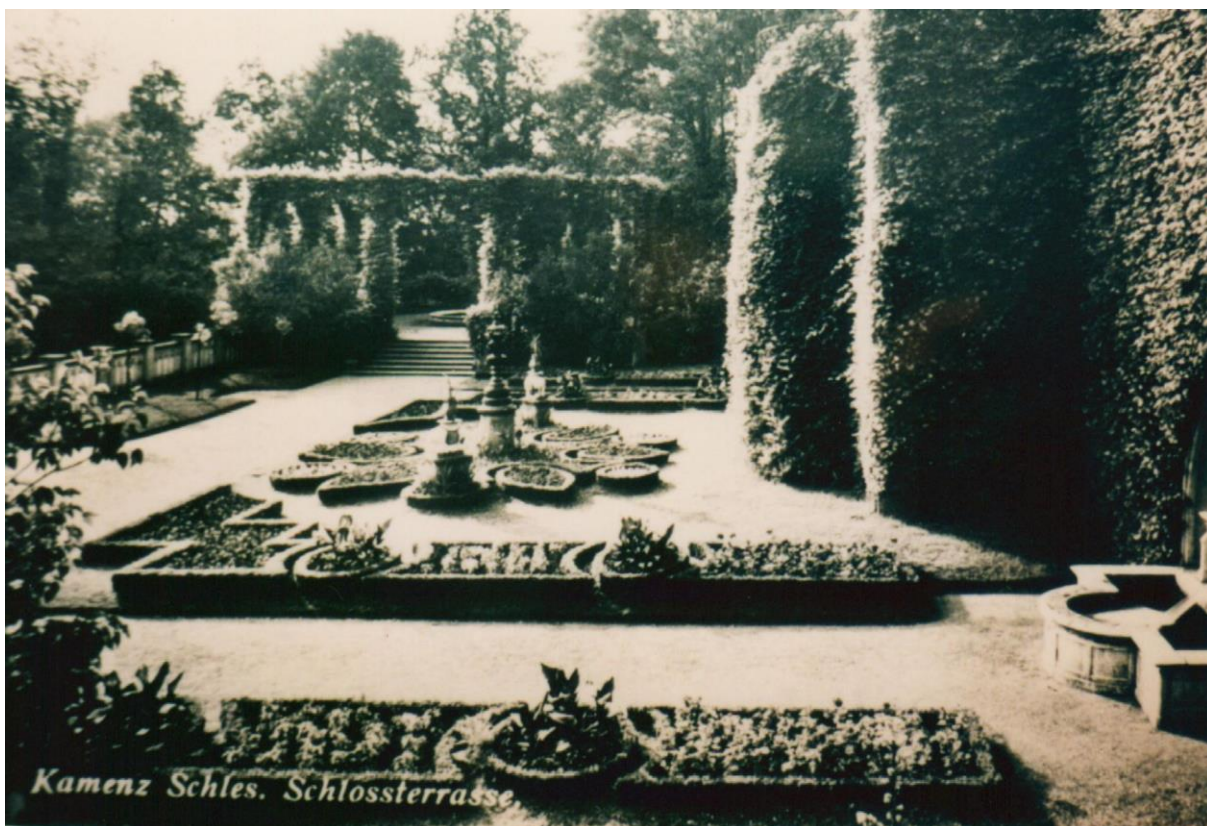

199. Zachodnie tarasy pałacu. *Kamenz Schles. Schlossterrasse*. Pocztówka. Ze zbiorów Towarzystwa Miłośników Ziemi Kamienieckiej.



200. Zachodnie tarasy pałacu. *Camenz Schl. Schloßterrasse*. Poczłtówka. www.fotopolska.eu.



201. Zachodnie tarasy pałacu. Poczłtówka. Ze zbiorów Towarzystwa Miłoiłników Ziemi Kamienieckiej.



Mgnaczus-Mateusz.Gnaczy.dolny-slask.org.pl

Towarzystwo Miłośników Ziemi Kamienieckiej 

202.Zachodnie tarasy pałacu. Pocztaówka. Ze zbiorów Towarzystwa Miłośników Ziemi Kamienieckiej.



Towarzystwo Miłośników Ziemi Kamienieckiej

203.Zachodnie tarasy pałacu. Fotografia. Widoczna konstrukcja ławki. Ze zbiorów Towarzystwa Miłośników Ziemi Kamienieckiej.

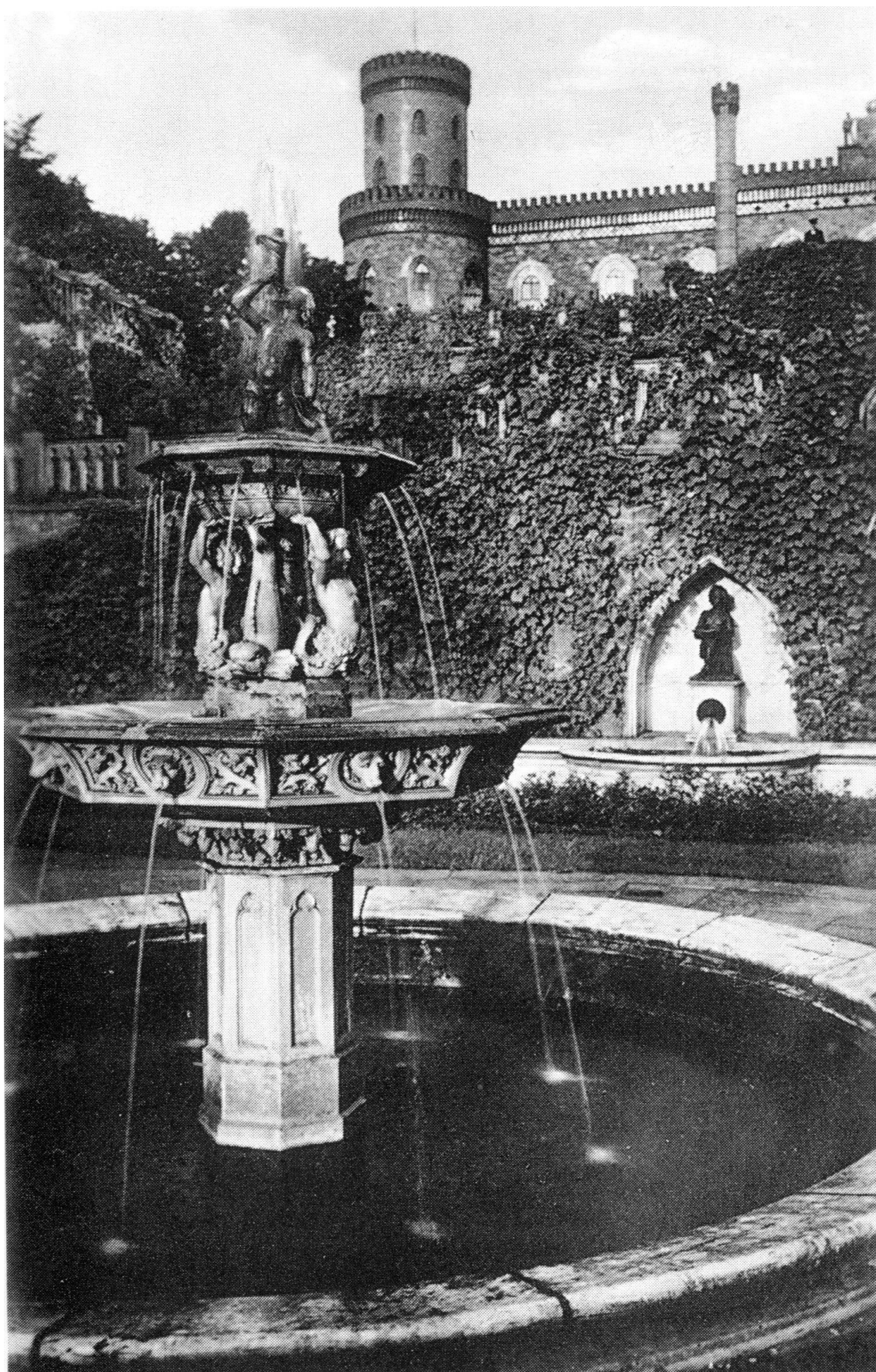

204. Zachodnie tarasy pałacu. M. Gaworski, *Pałac w Kamieńcu Ząbkowickim...*, Strzelce Opolskie 2009, s. 91.

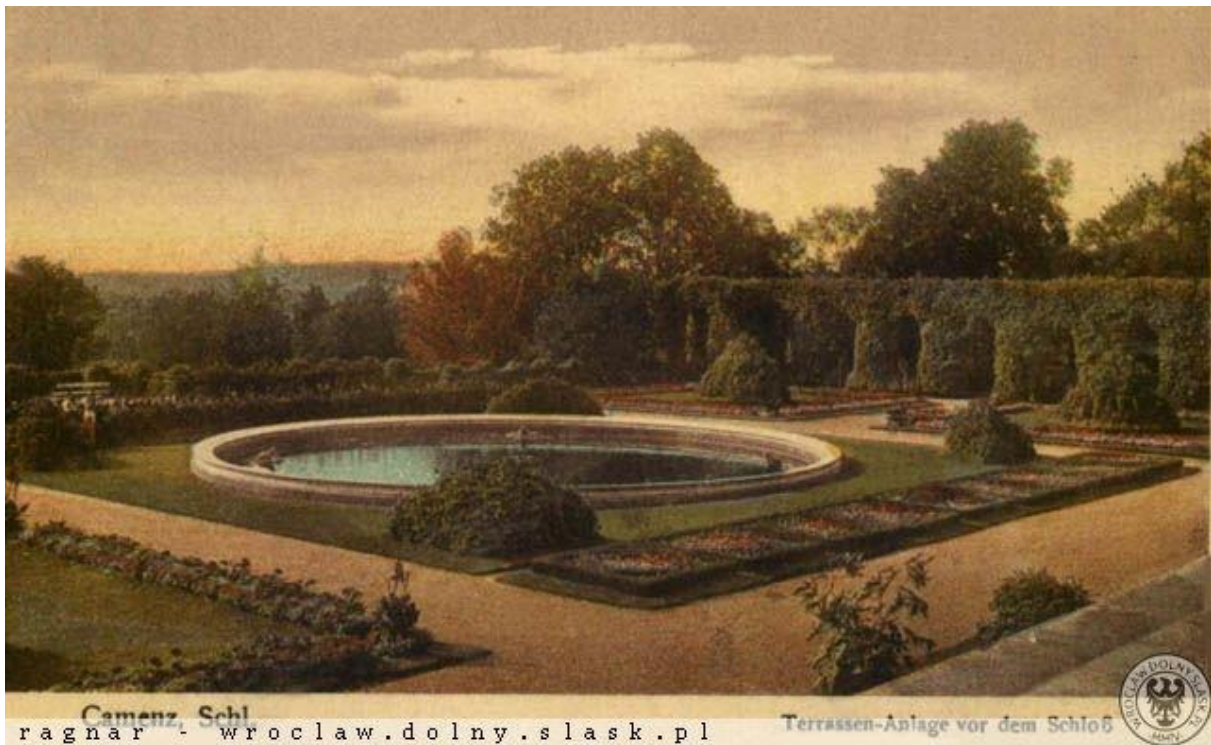

205. Zachodnie tarasy pałacu. *Camenz, Schl. Terrassen-Anlage vor dem Schloß*. Pocztówka.
www.dolnyslask.org.pl



206. Zachodnie tarasy pałacu. M. Gaworski, *Pałac w Kamińcu Żąbkowickim...*, Strzelce Opolskie 2009, s. 91.

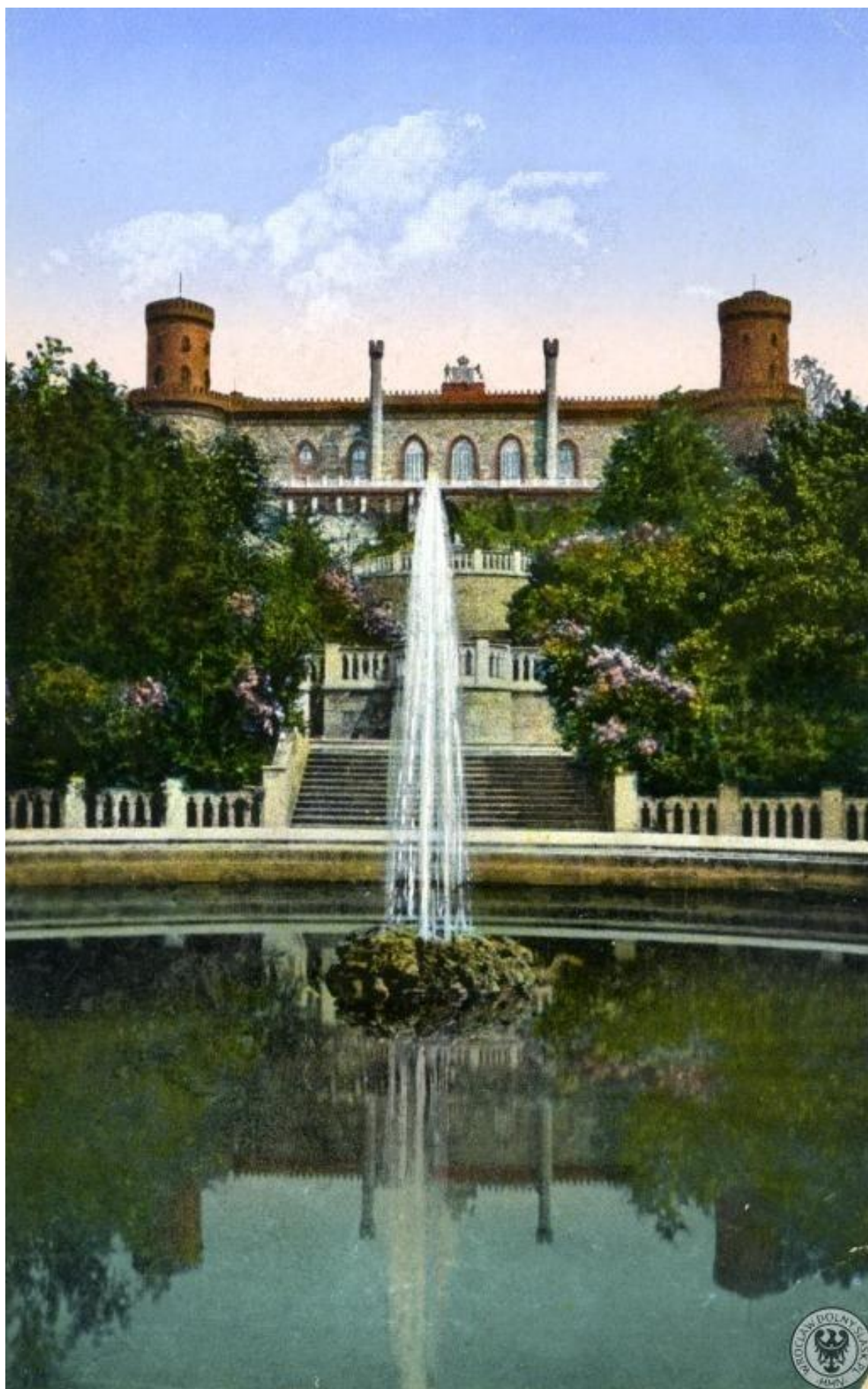

207. Zachodnie tarasy pałacu. Poczta. www.dolnyslask.org.pl



208. Zachodnie tarasy pałacu, widok na południe. *Kamenz Schles. Schloss-Terrassen*. Karta pocztowa. BUWr OZG, sygn. 18130.



209. Zachodnie tarasy zamkowe. Camenz i. Schl. Schloss. Poczłtówka. www.dolnyslask.org.pl

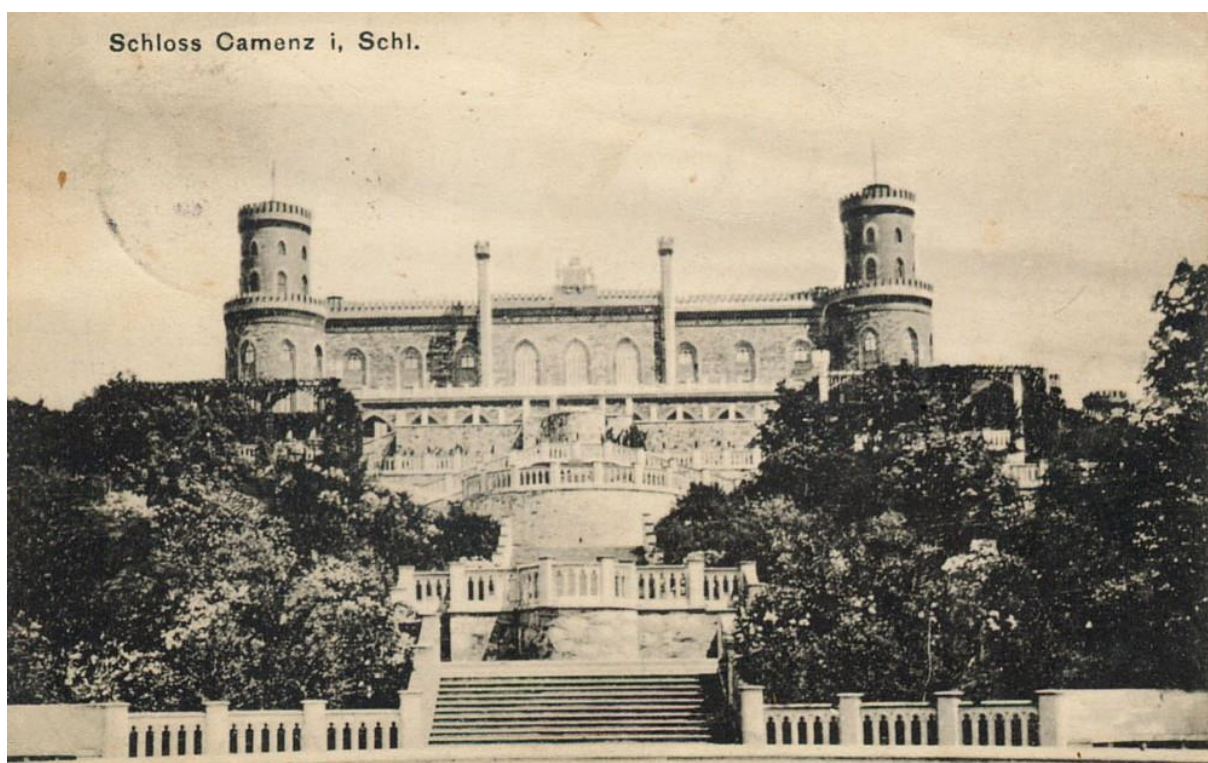

210. Zachodnie tarasy zamkowe. Schloss Camenz i. Schl. Ta sama pocztówka w wersji czarnobiałej. www.dolnyslask.org.pl

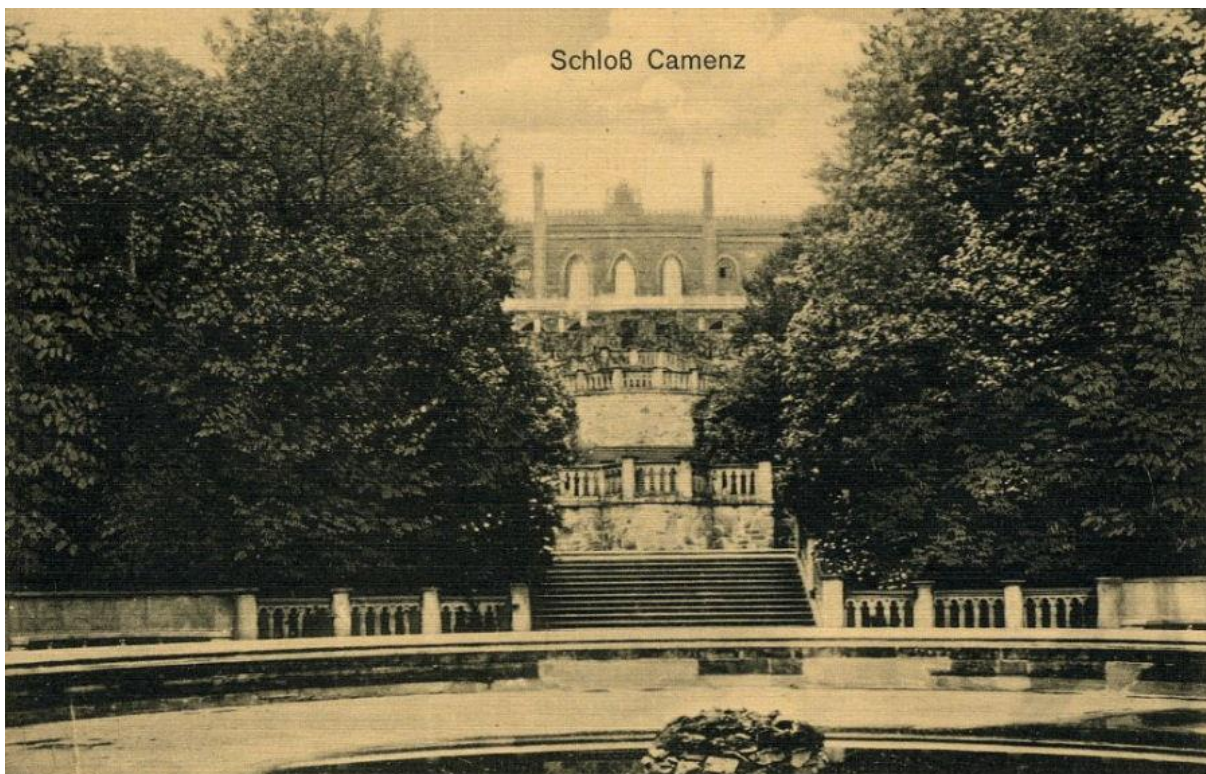

211. Zachodnie tarasy zamkowe. *Schloß Camenz*. Pocztaówka. www.dolnyslask.org.pl

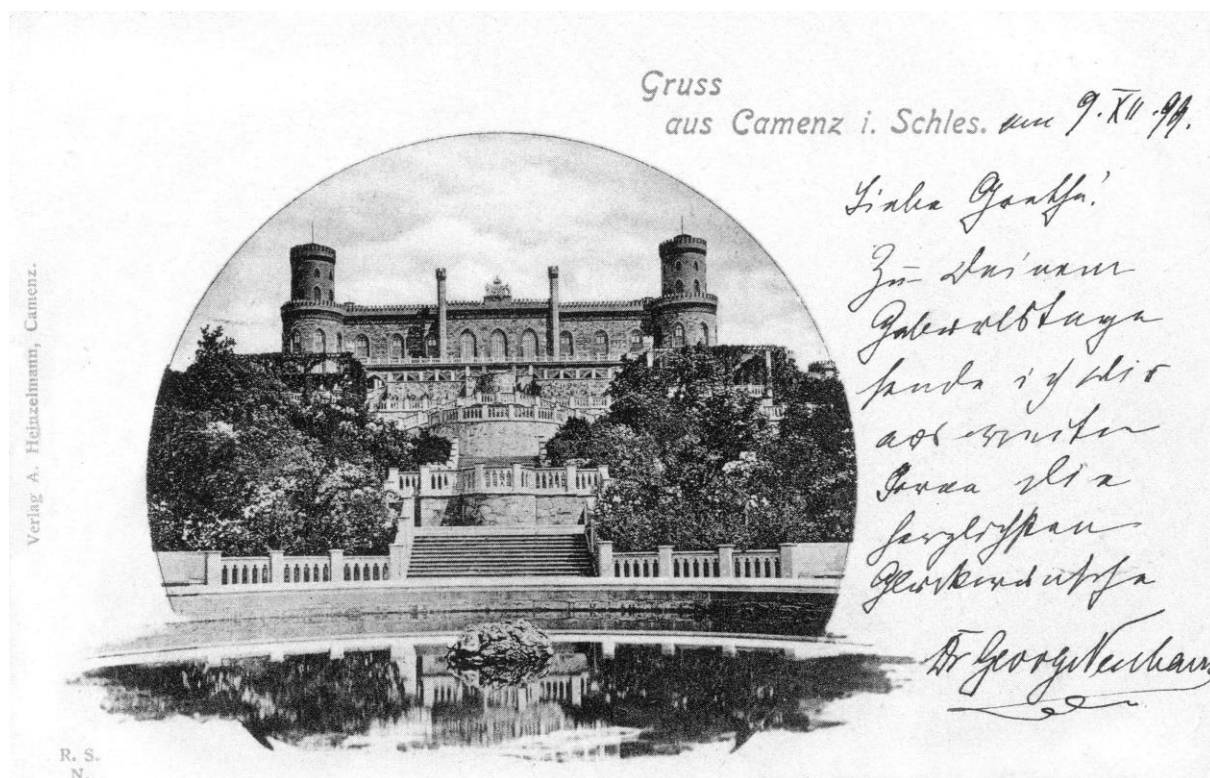

212. Zachodnie tarasy pałacu. *Gruss aus Camenz i. Schles.* Pocztaówka, przed 1899. M. Gaworski, *Pałac w Kamieńcu Ząbkowickim...*, Strzelce Opolskie 2009, s. 127.

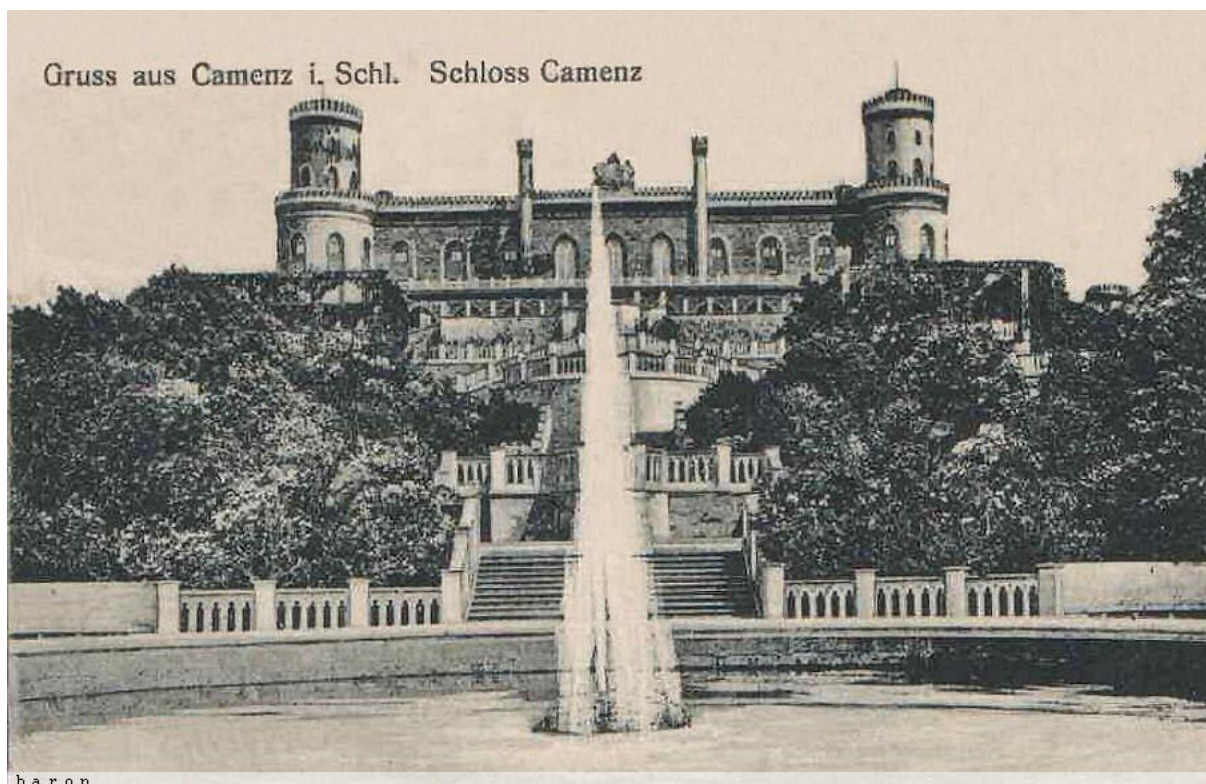

baron

213. Zachodnie tarasy pałacu. *Gruss aus Camenz i. Schl. Schloss Camenz*. Poczтівka. www.dolnyslask.org.pl

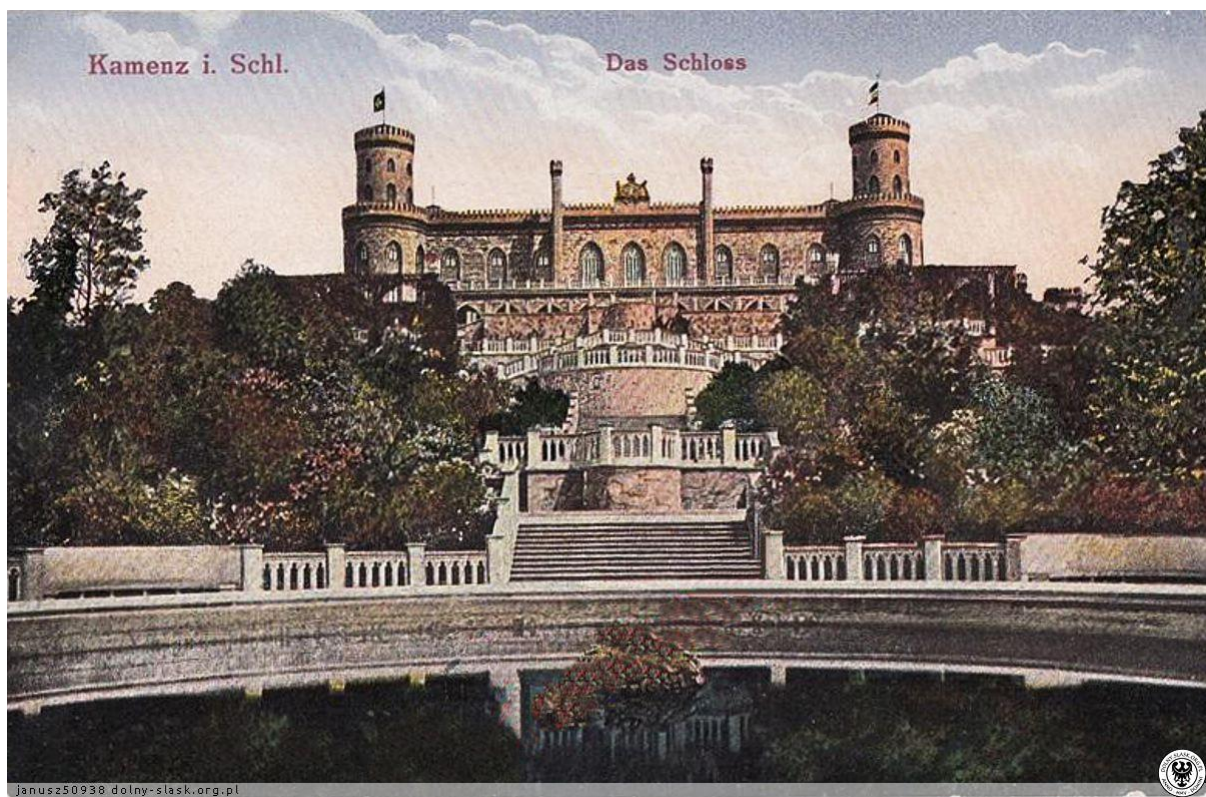

214. Zachodnie tarasy pałacu. *Kamenz i. Schl. Das Schloss*. Poczтівka przed 1901. www.dolnyslask.org.pl
Herder Institut. Goettinger-Bildwerk, sygn. 138128.



215. Zachodnie tarasy pałacu. Pocztówka. Ze zbiorów Towarzystwa Miłośników Ziemi Kamienieckiej.

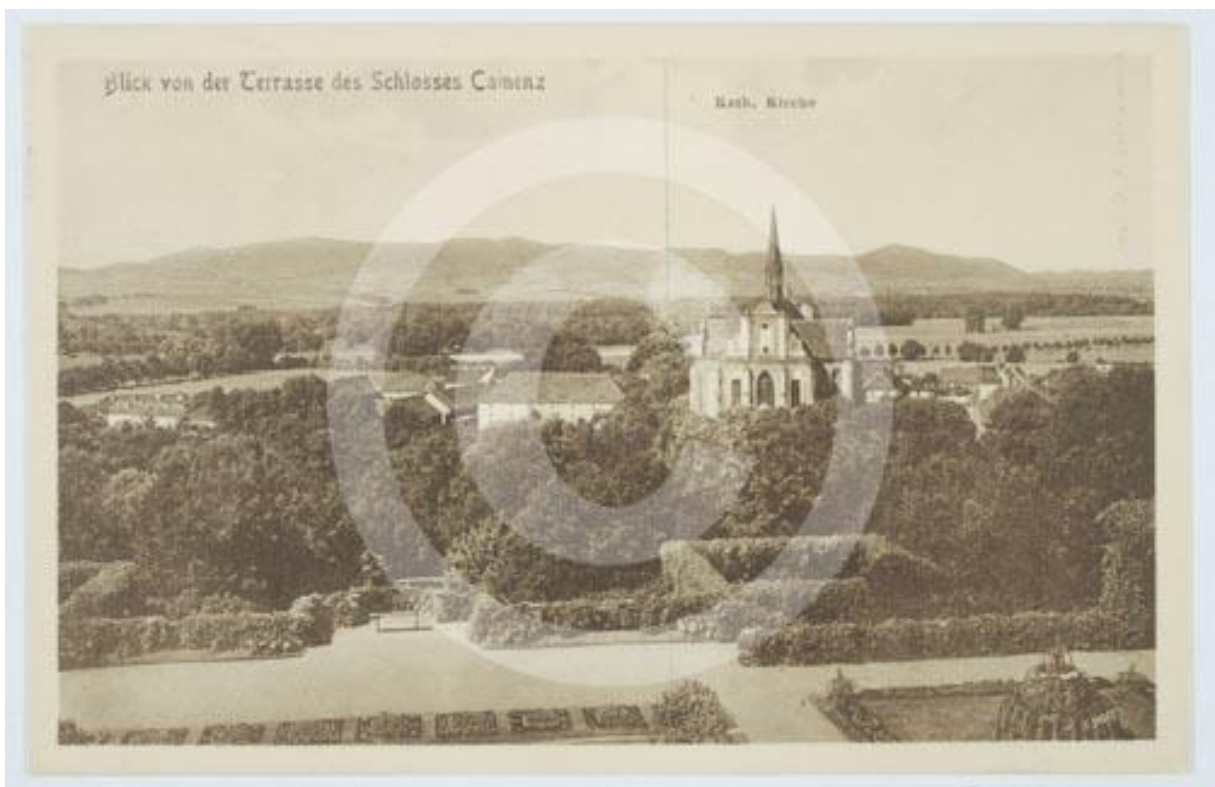

216. Zachodnie tarasy pałacu. *Blick von der Terrasse des Schlosses Camenz*. Pocztówka. Herder Institut Goettinger-Bildwerk, sygn. 138122.



217. Zachodnie tarasy pałacu. Fotografia. M. Gaworski, *Pałac w Kamieńcu Ząbkowickim...*, Strzelce Opolskie 2009, s. 90.

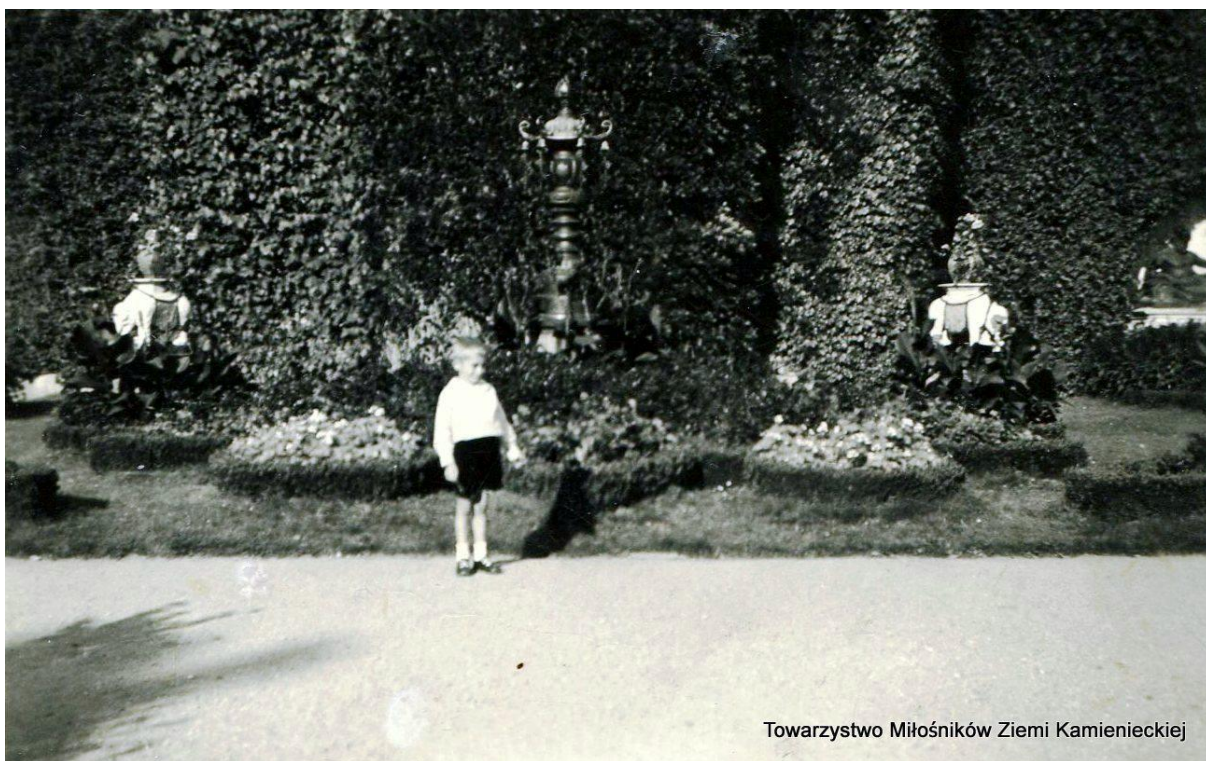

Towarzystwo Miłośników Ziemi Kamienieckiej

218. Zachodnie tarasy pałacu. Fotografia. Ze zbiorów Towarzystwa Miłośników Ziemi Kamienieckiej.

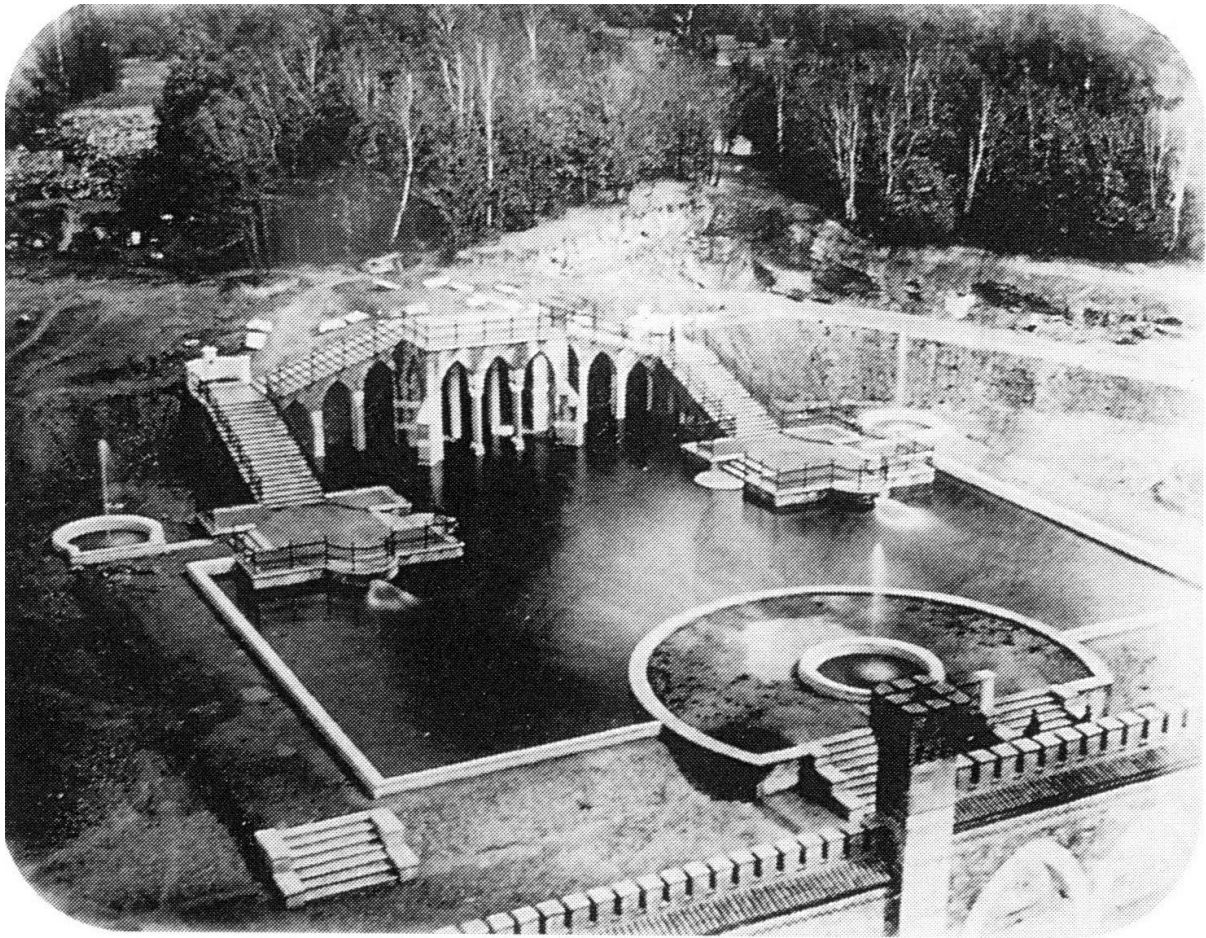

219. Tarasy wschodnie podczas budowy. Fotografia ok. 1870. M. Gaworski, *Pałac w Kamięcu Ząbkowickim...*, Strzelce Opolskie 2009, s. 88.

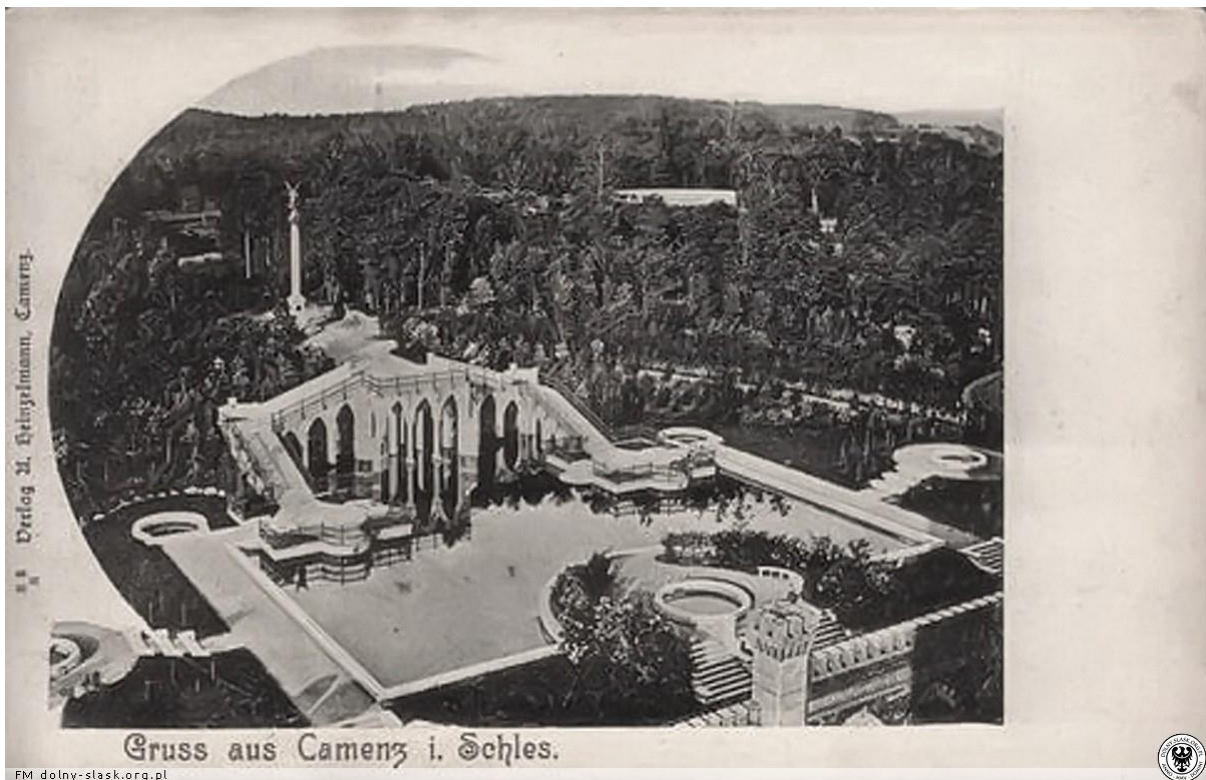

220. Tarasy wschodnie pałacu. *Gruss aus Camenz i. Schles.* Poczтівka. www.dolnyslask.org.pl

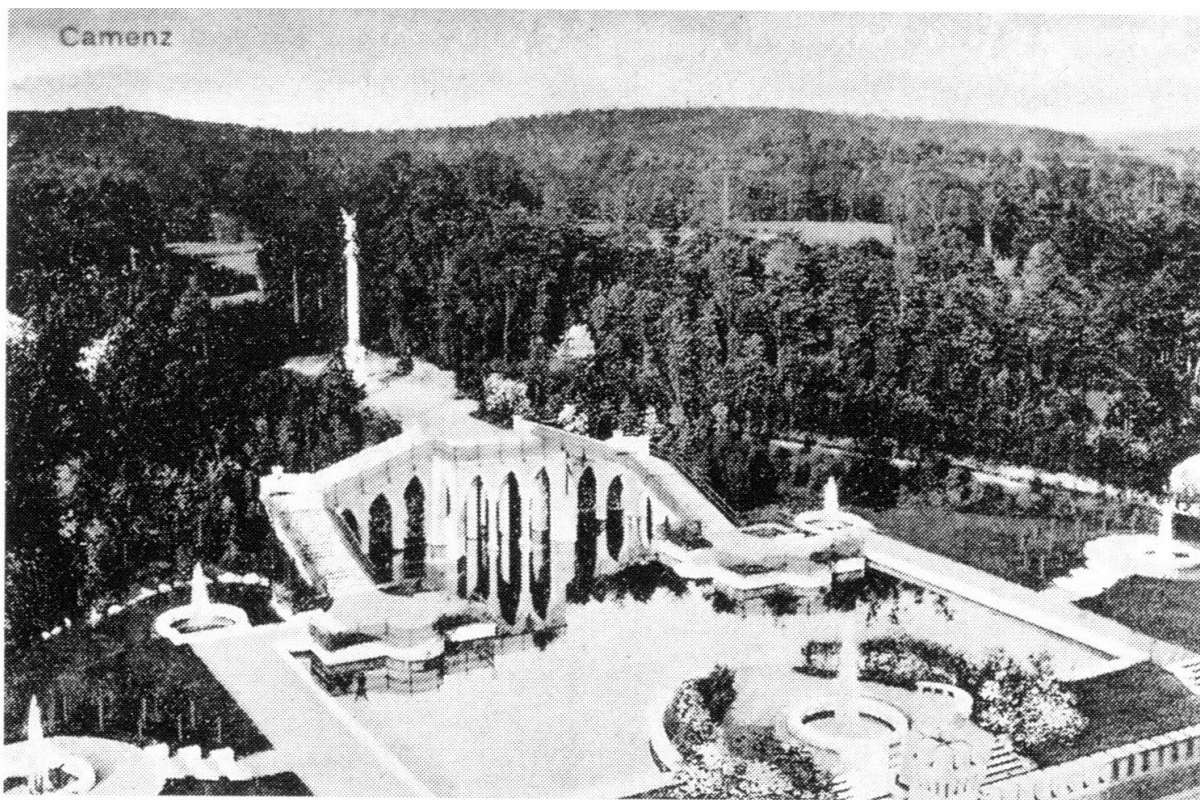

221. Tarasy wschodnie i kolumna Zwycięstwa. *Camenz*. Poczтівka. M. Gaworski, *Pałac w Kamieńcu Żąbkowickim...*, Strzelce Opolskie 2009, s. 88.

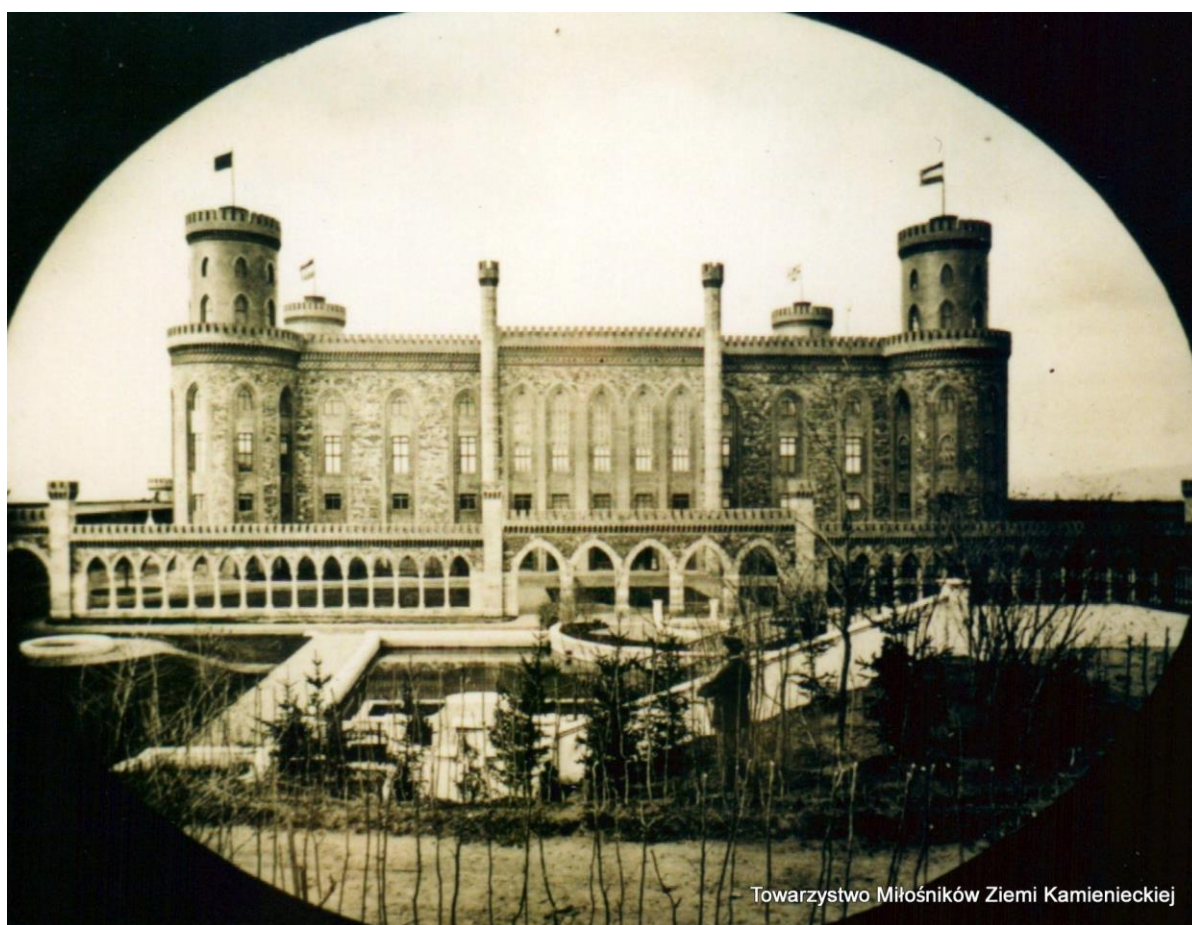

Towarzystwo Miłośników Ziemi Kamienieckiej

222. Tarasy wschodnie. Fotografia ok. 1870. Towarzystwo Miłośników Ziemi Kamienieckiej.

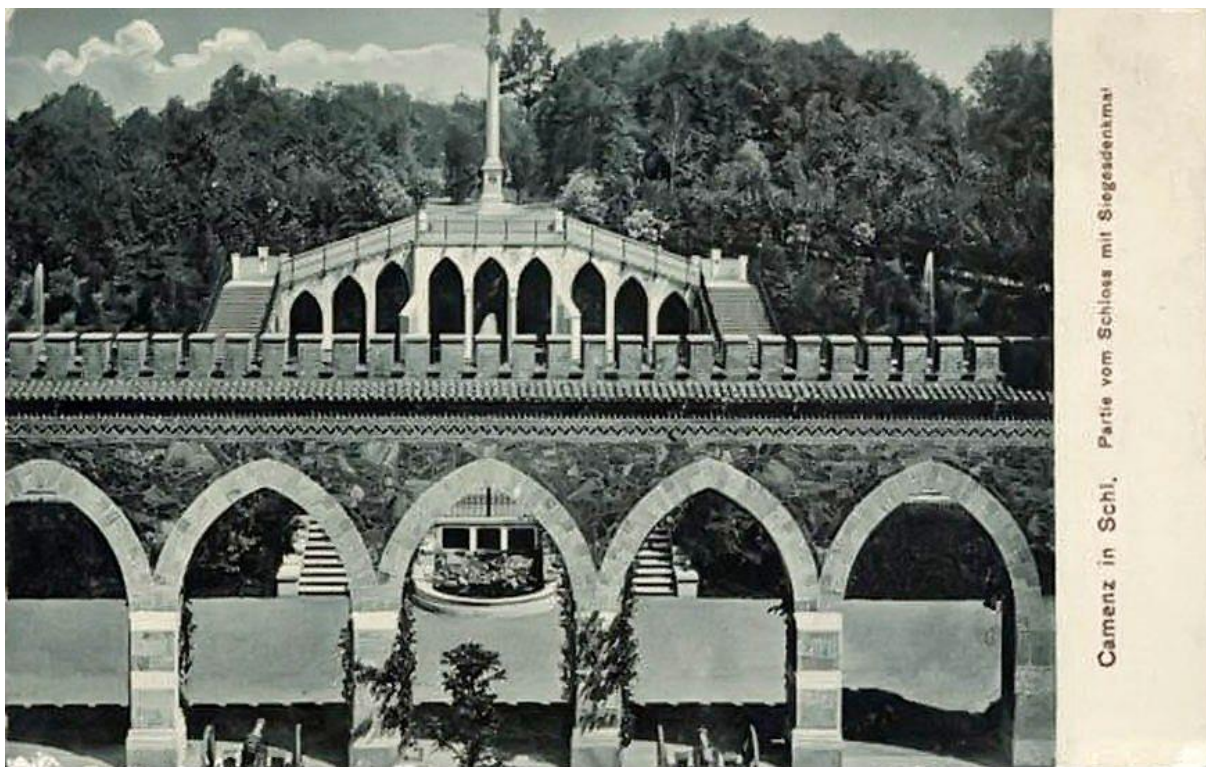

223. Widok na tarasy wschodnie i kolumnę Zwycięstwa z pałacu. *Camenz in Schle. Partie vom Schloess mit Siegesdenkmal.* Poczтівka. www.fotopolska.eu

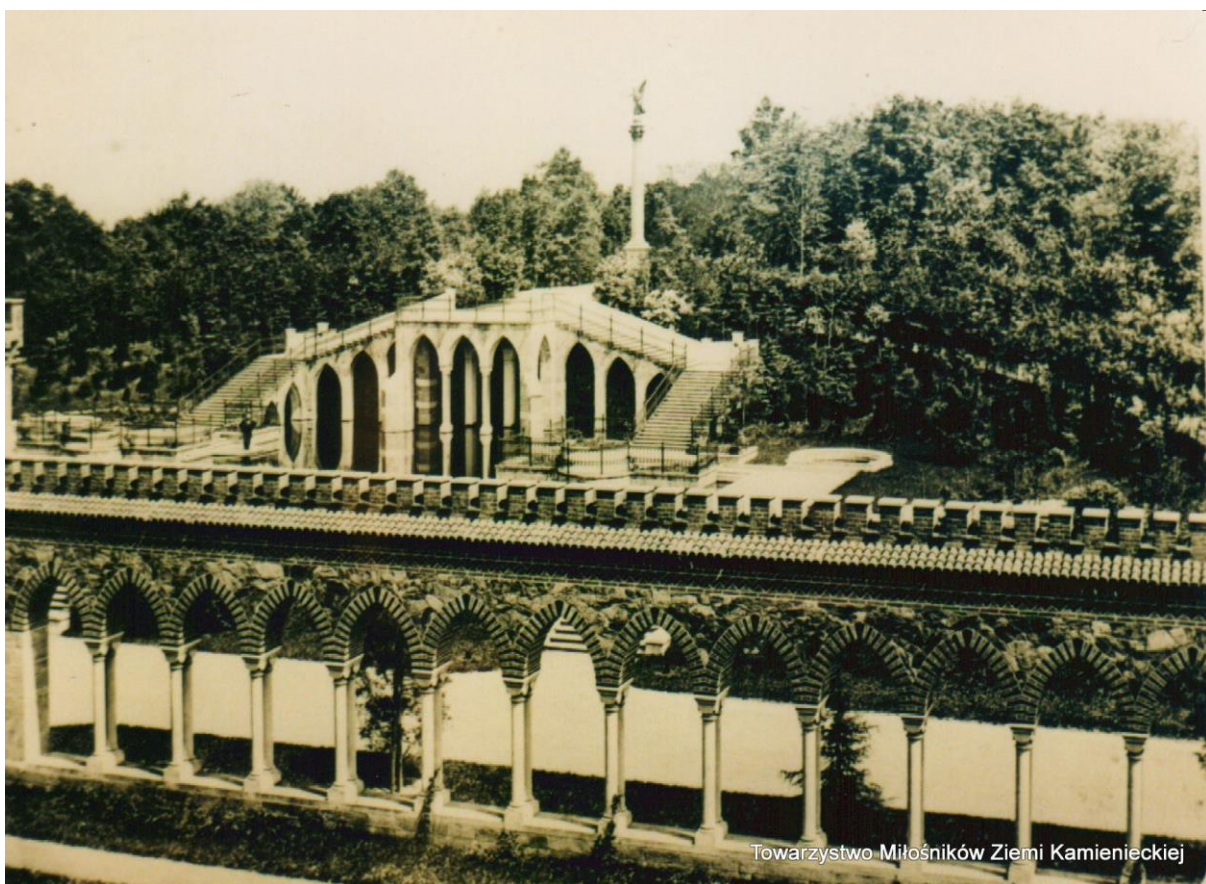

224. Widok z pałacu na tarasy wschodnie i kolumnę Zwycięstwa. Poczтівka. Towarzystwo Miłośników Ziemi Kamienieckiej.



225. Tarasy wschodnie. Weber, *Schlesische Schlösser*, T. II, Dresden [1910], tablica 17.



226. Pałac i tarasy od strony pn.-wsch. R. Weber, *Schlesische Schlösser*, Dresden-Breslau [1910], Band II, tablica 19.



227. Tarasy wschodnie pałacu. *Camenz i. Schles. Königl. prinzl. Schloß*. Pocztaówka. www.fotopolska.eu. Herder Institut Goettinger-Bildwerk 45ygn.. 138119.



228. Tarasy wschodnie pałacu. Pocztaówka. www.dolnyslask.org.pl



229. Tarasy wschodnie pałacu. *Camenz i. Schl. Prinzl Schloß. Gruppenbassin.* Pocztaówka. Wersja z napisem *Schloß Camenz i. Schlesien.* Herder Institut Goettinger-Bildwerk 138125 www.dolnyslask.org.pl



230. Tarasy wschodnie pałacu. *Schloß Camenz i. Schl.* Ta sama pocztaówka w wersji kolorowanej. www.dolnyslask.org.pl.

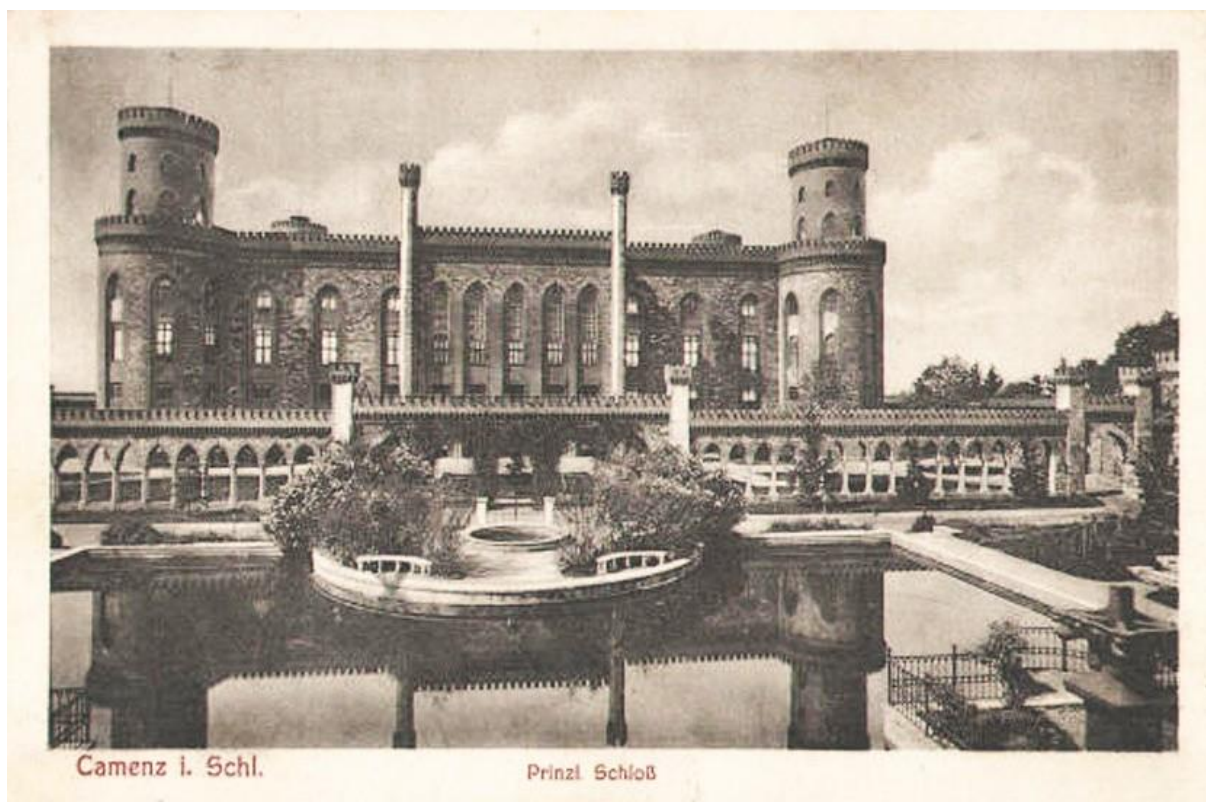

231. Tarasy wschodnie pałacu. *Camenz i. Schl. Prinzi Schloß.* Pocztówka. www.dolnyslask.org.pl



232. Tarasy wschodnie pałacu. Pocztówka. www.dolnyslask.org.pl

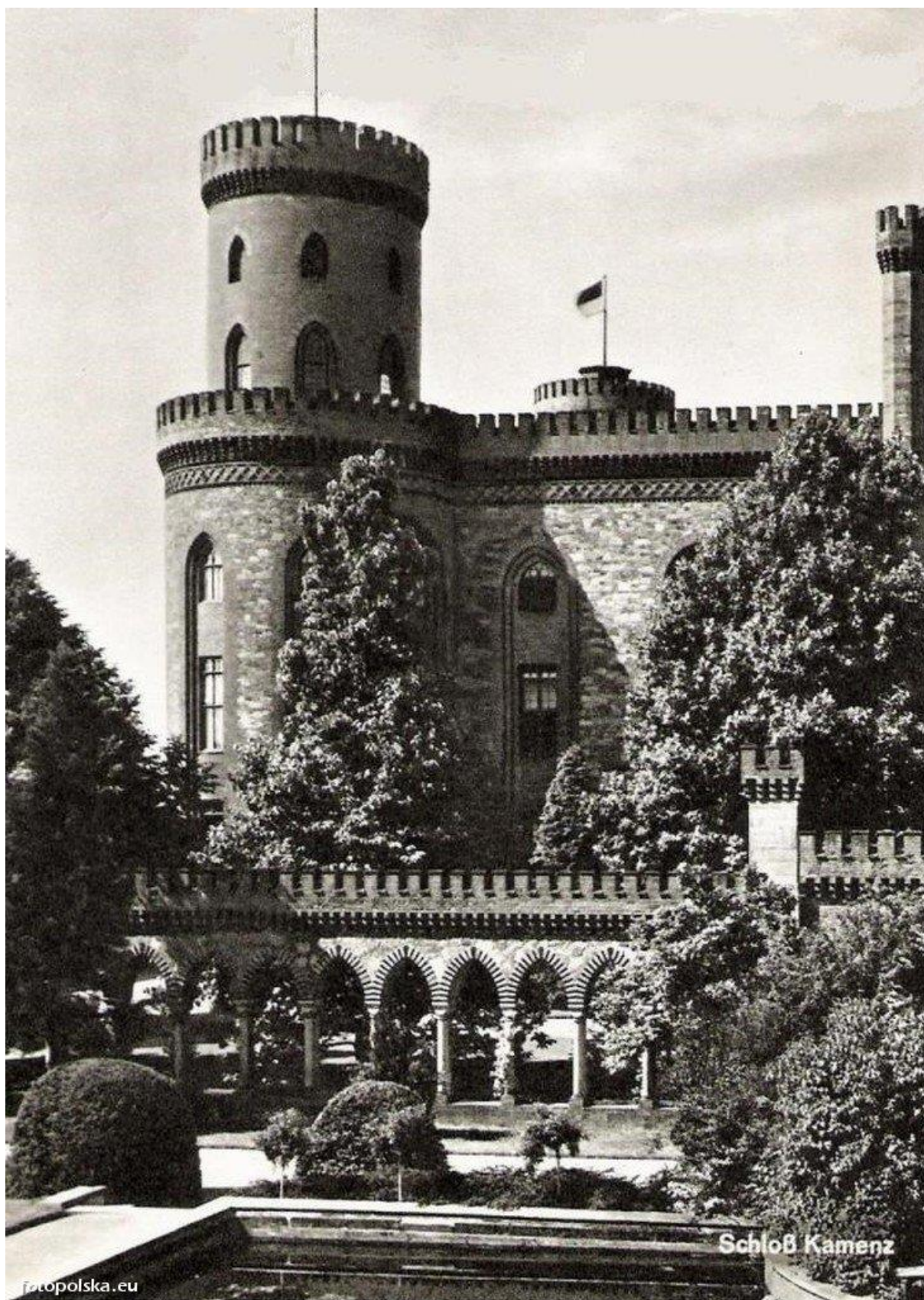

233. Tarasy wschodnie pałacu. *Schloß Kamenz*. Poczłówka. www.fotopolska.eu



maras.dolny-slask.org.pl

234. Tarasy wschodnie pałacu. Kamenz Schles. Partie im Schlosspark. Poczta. www.dolny-slask.org.pl



235. Widok na tarasy wschodnie i grotę Perseusza. Fot. ok. 1930. Towarzystwo Miłośników Ziemi Kamienieckiej.



Towarzystwo Miłośników Ziemi Kamienieckiej

236. Widok na tarasy wschodnie i grotę Perseusza. Fot. ok. 1930. Towarzystwo Miłośników Ziemi Kamienieckiej.



Towarzystwo Miłośników Ziemi Kamienieckiej

237. Widok na tarasy wschodnie, w tle grotę Perseusza. Fotografia ok. 1950. Towarzystwo Miłośników Ziemi Kamienieckiej.



Towarzystwo Miłośników Ziemi Kamienieckiej

238. Widok na tarasy wschodnie, fontanna na podejściu wschodniego biegu schodów przy grocie Perseusza.
Fotografia ok. 1960. Towarzystwo Miłośników Ziemi Kamienieckiej.



239. Pałac od wschodu, na pierwszym planie kolumna Zwycięstwa. *Camenz i. Schl., Schloß mit Siegesdenkmal.* Pocztaówka, pocz. XX w. Towarzystwo Miłośników Ziemi Kamienieckiej.



240. Pałac od wschodu, na pierwszym planie kolumna Zwycięstwa. *Camenz i. Schl. Schloß mit Siegesdenkmal.* Ta sama pocztaówka w wersji kolorowanej, pocz. XX w. www.dolnyslask.org.pl.

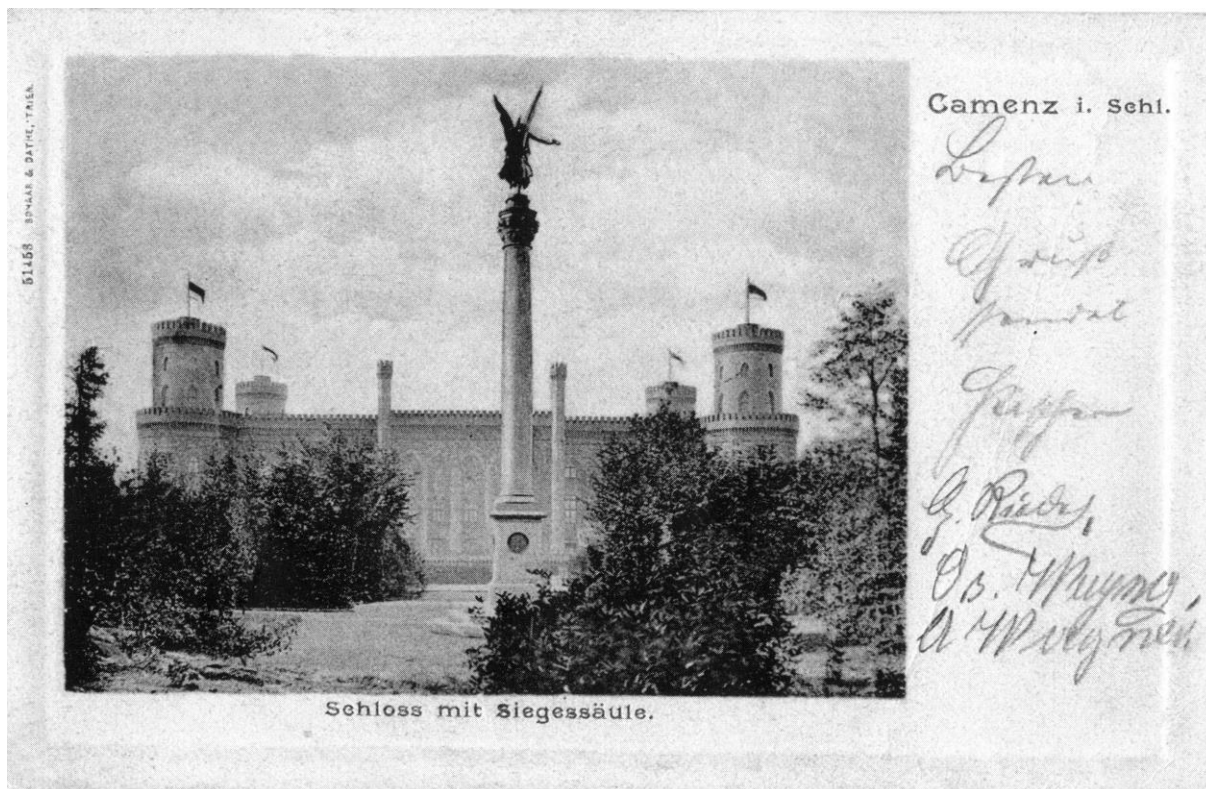

241. Pałac od wschodu, na pierwszym planie kolumna Zwycięstwa. *Camenz i. Schl. Schloss mit Siegessäule.* Poczтівka, 1905. M. Gaworski, *Pałac w Kamieńcu Ząbkowickim...*, Strzelce Opolskie 2009, s. 126.



242. Kolumna Zwycięstwa. Fot. ok. 1950. Towarzystwo Miłośników Ziemi Kamienieckiej.



243.Kolumna Zwycięstwa. Fot. 1956. Narodowy Instytut Dziedzictwa Warszawa. Fototeka, sygn. 20390.



244.Kolumna Zwycięstwa. Fot. ok. 1950. Towarzystwo Miłośników Ziemi Kamienieckiej.

Verlag A. Watzel, Mittelwalde.

Photofintkarte 202 a.



Gruss aus Camenz.

*Luzylifon Gaisz pondak
Zimm Clara Hoffmann*

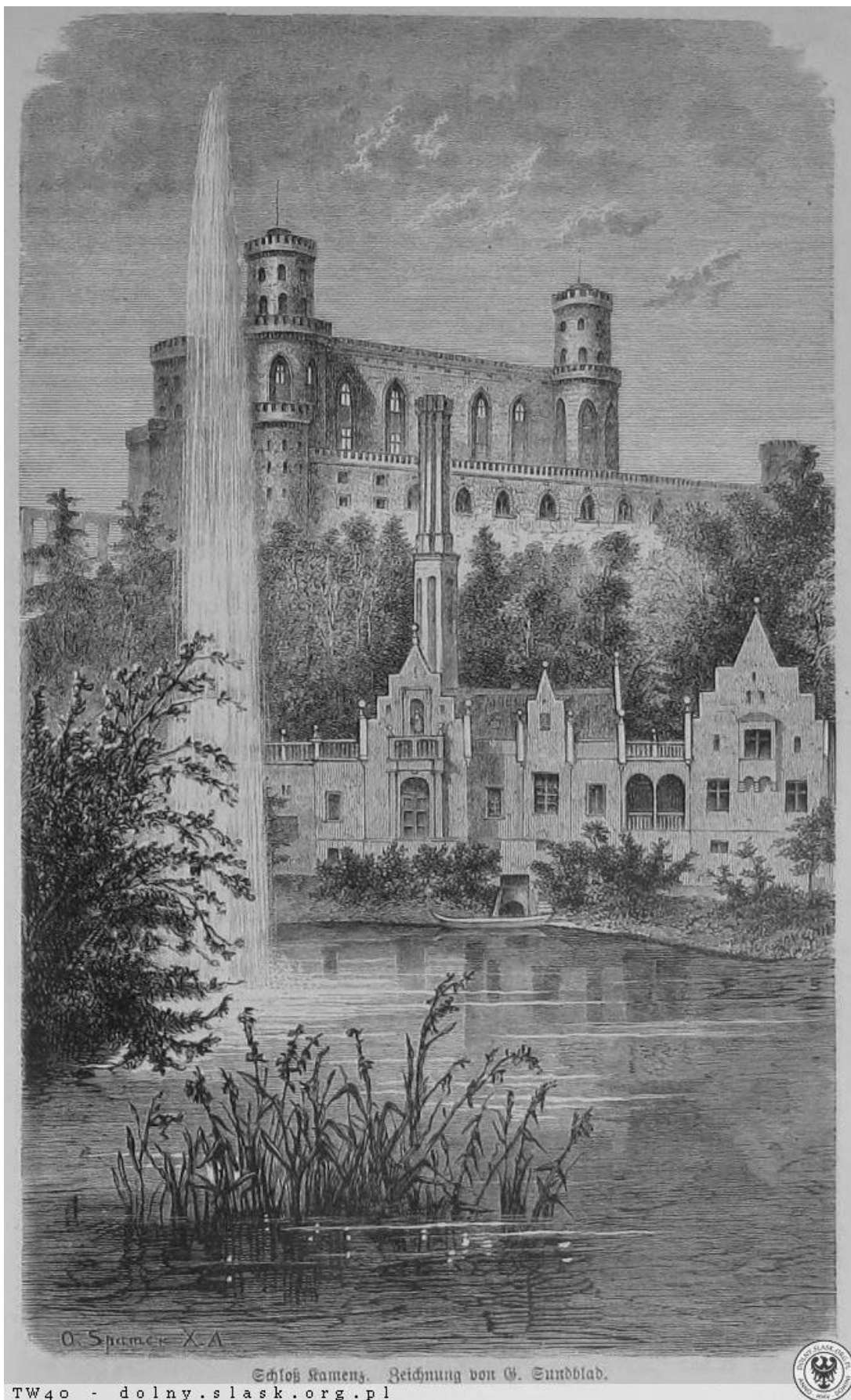

TW40 - dolny.slask.org.pl

246. Widok od pd.-wsch. na budynek elektrowni i przepompowni. *Schloß Kamenz, Zeichnung von G. Sundblad.*
Drzeworyt z ok. 1870. www.dolny.slask.org.pl

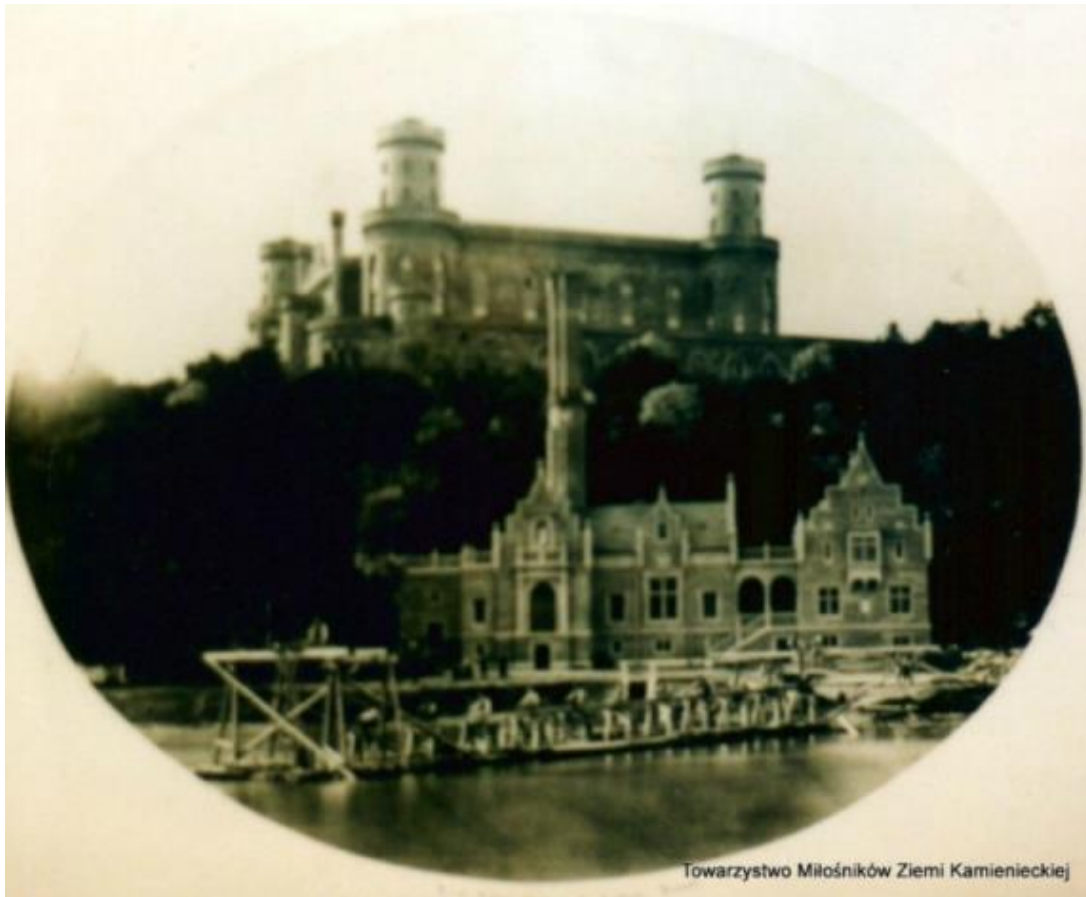

247. Widok od południa na staw, budynek przepompowni i pałac. Budowa wodotrysku na stawie. Fot. ok. 1865. Towarzystwo Miłośników Ziemi Kamienieckiej.



248. Widok od południa na staw, budynek przepompowni i pałac. *Schloß Camenz*. Fot. ok. 1865. Towarzystwo Miłośników Ziemi Kamienieckiej.



249. Pałac, budynek przepompowni i elektrowni, staw. *Schloss Camenz i/Schl.* Pocztówka, repr. rys. E. Spindlera, ok. 1900. M. Gaworski, *Pałac w Kamieńcu Ząbkowickim...*, Strzelce Opolskie 2009.



250. Widok od południa na staw, budynek przepompowni i pałac. *Schloss Kamenz i. Schl.* Pocztówka ok. 1930. Towarzystwo Miłośników Ziemi Kamienieckiej.

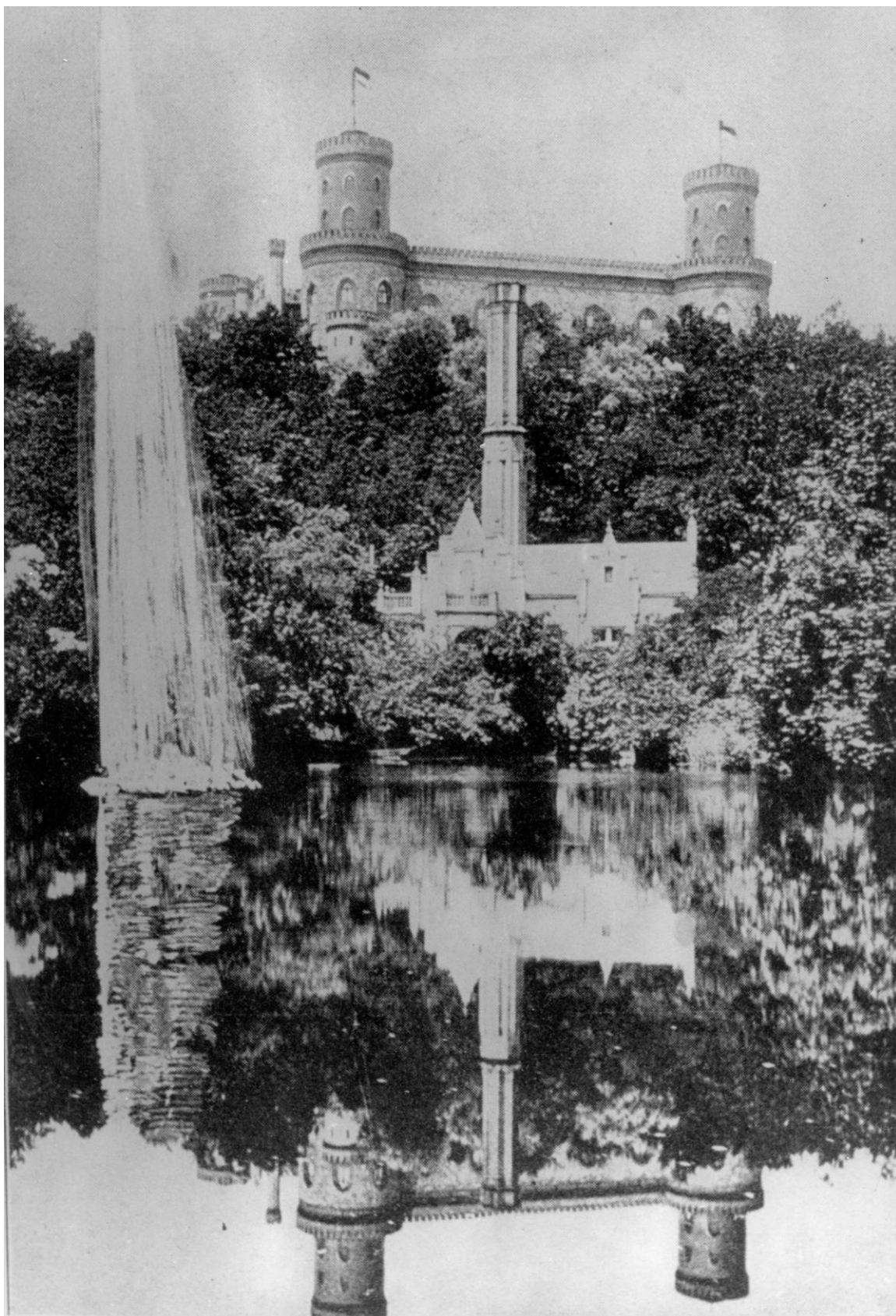

251. Widok od południa na staw, budynek przepompowni i pałac. Przed 1917. „Gemüthlicher Schlesinger” 1917.



252. Widok od pd.-wsch. na budynek elektrowni i przepompowni oraz fontannę na dolnym stawie. *Camenz i. Schles. Schloss.* Karta pocztowa. BUWr OZG sygn. 18124. Inne warianty tego samego ujęcia – Gaworski, *Palac...*, s. 130.

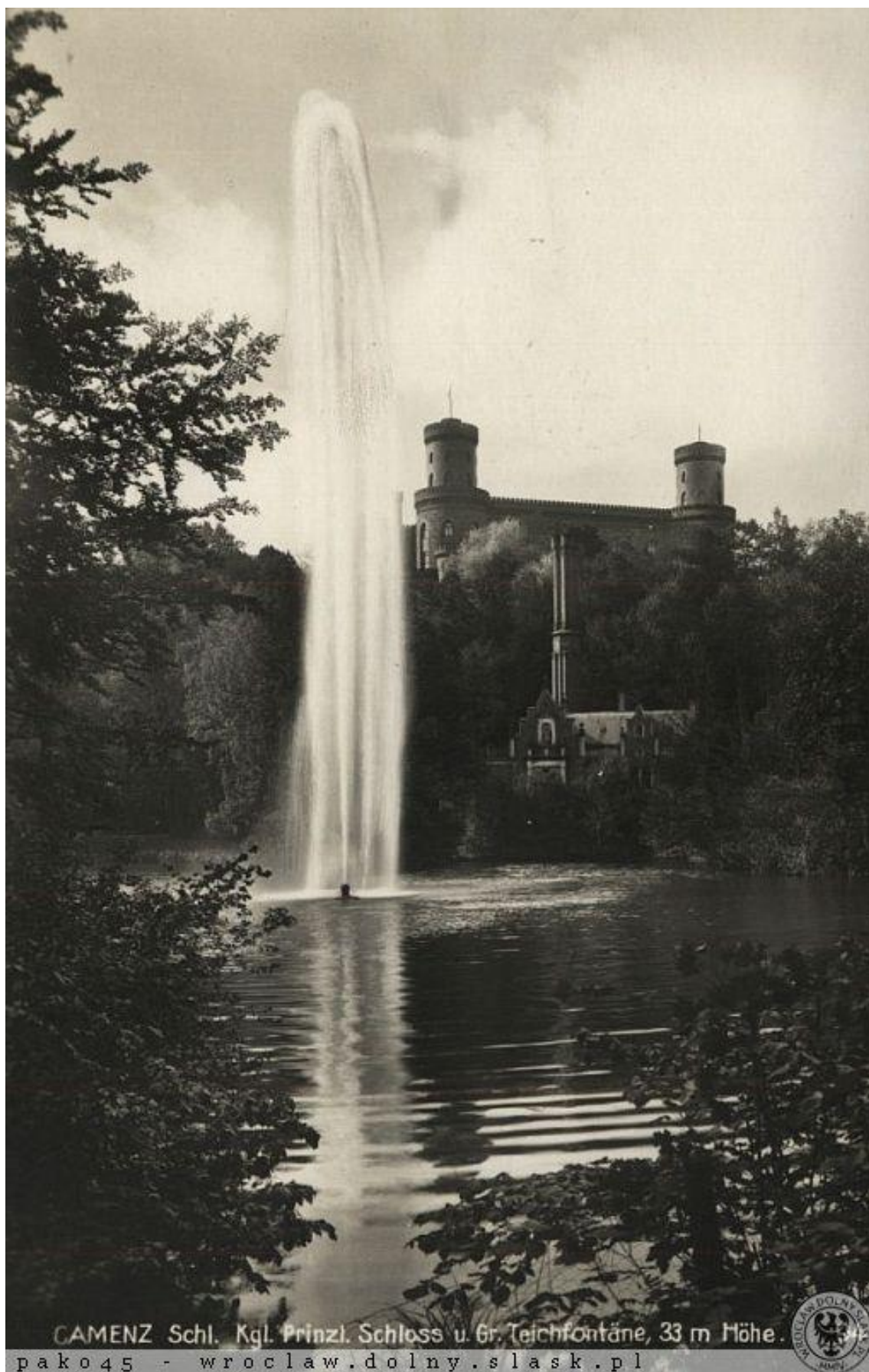

253. Widok od pd.-wsch. na budynek elektrowni i przepompowni. *Camenz Schl., Kgl. Prinzl. Schloss u. Gr. Teichfontäne, 33 m Höhe.* Poczta. www.dolny.slask.pl



Zbigniew Waluś dolny-slask.org.pl

254. Widok od pd.-wsch. na budynek elektrowni i przepompowni. *Camenz i. Schl., Schloß*. Pocztaówka.
www.dolnyslask.org.pl

Schloss Camenz i. Schlesien

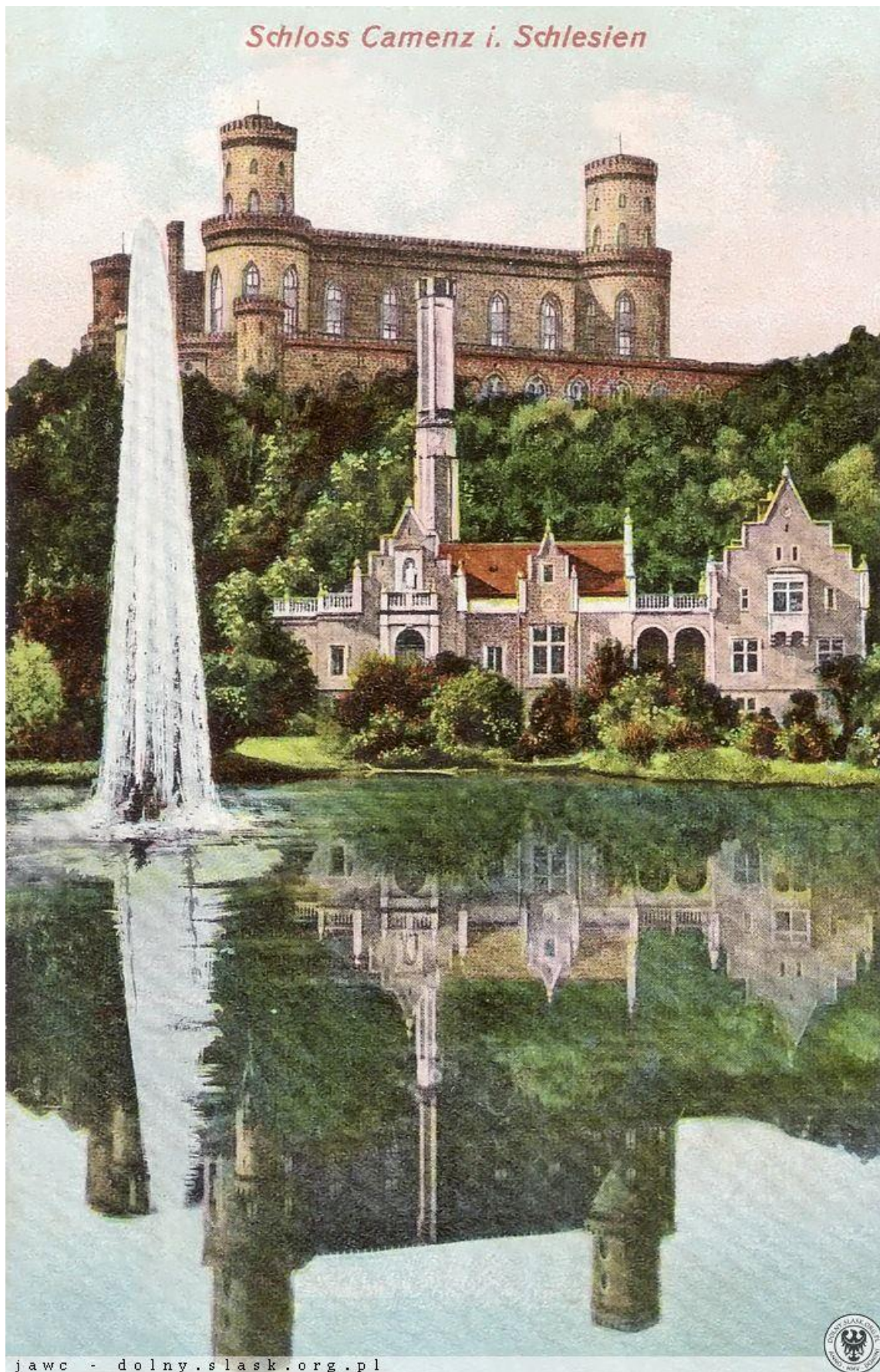

jawc - dolny.slask.org.pl



255. Widok od południa na staw, budynek przepompowni i pałac. *Schloss Camenz i. Schlesien*. Poczтівka Towarzystwo Miłośników Ziemi Kamienickiej. . www.dolnyślask.org.pl



256. Widok od pd.-wsch. na budynek elektrowni i przepompowni oraz fontannę na stawie. *Kamenz Schles. Kgl. Prinzl. Schloss u. Gr. Teich-Fontanne 33 m. Höhe.* Karta pocztowa. BUWr OZG sygn.

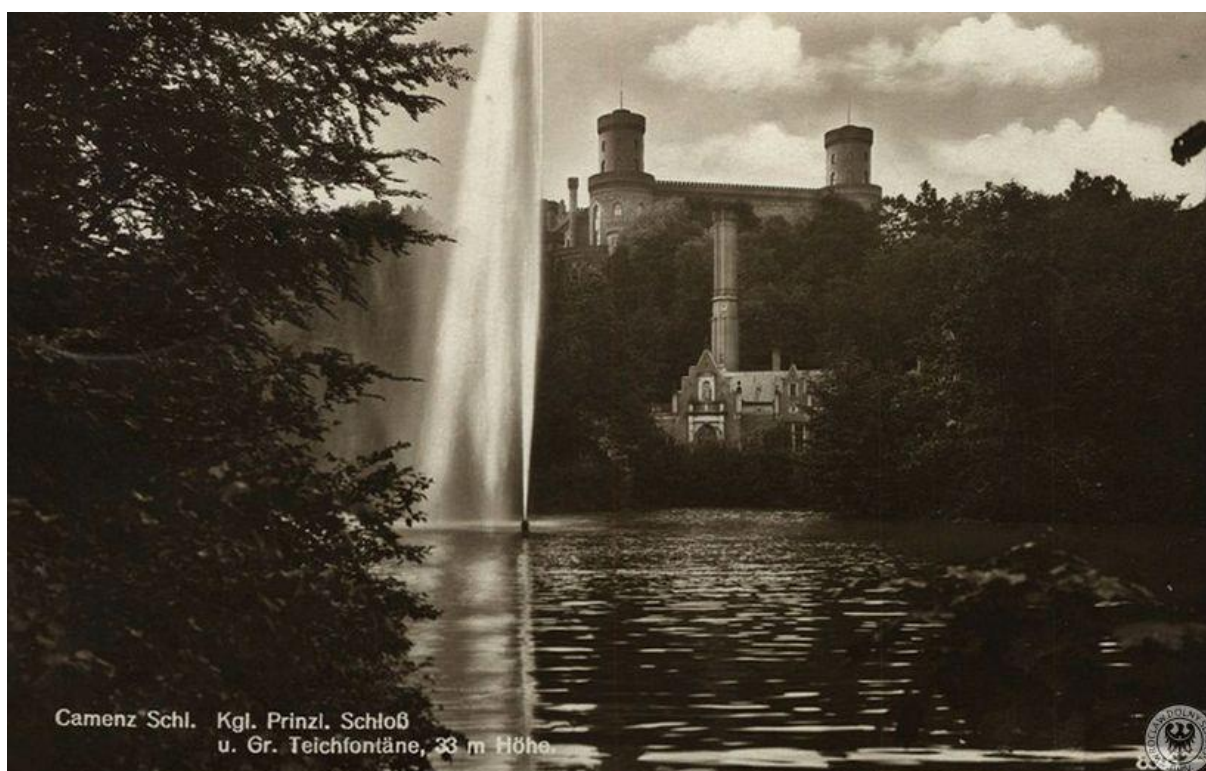

257. Widok od pd.-wsch. na budynek elektrowni i przepompowni. *Kamenz Schles. Kgl. Prinzl. Schloss u. Gr. Teich-Fontanne 33 m. Höhe.* Pocztówka. www.dolnyslask.org.pl

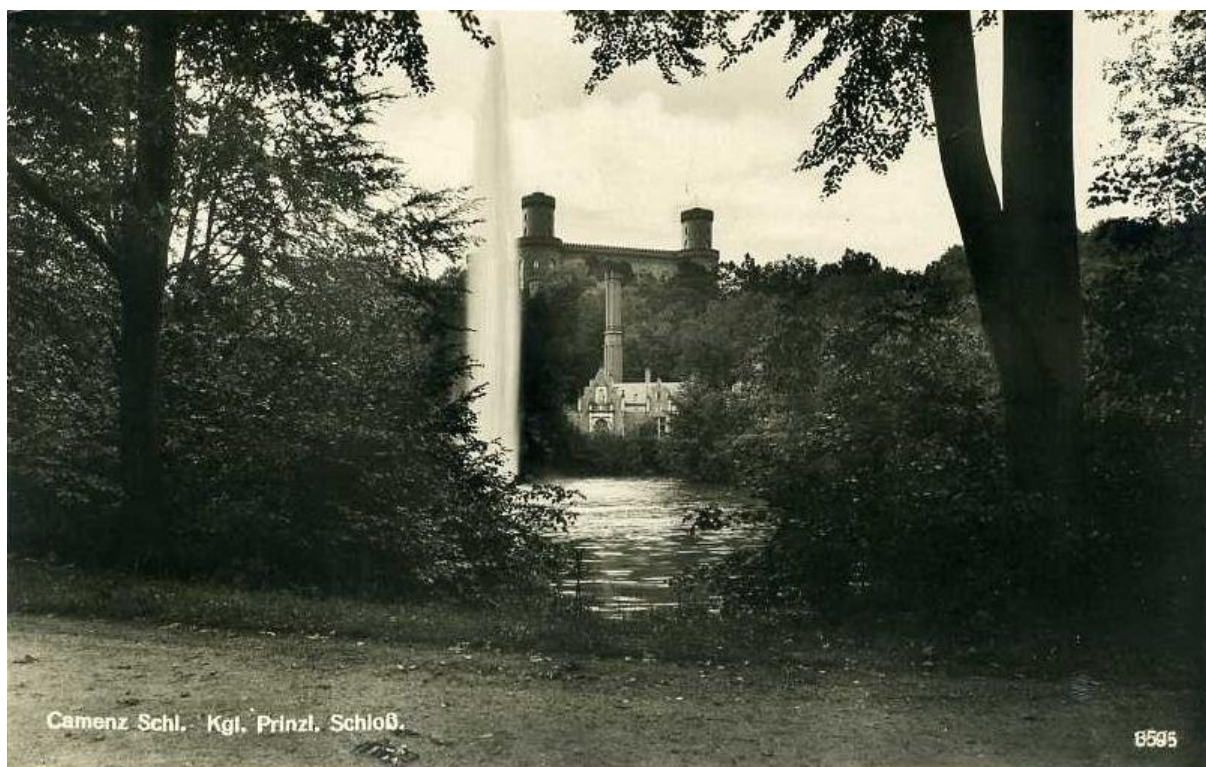

258. Widok od pd.-wsch. na budynek elektrowni i przepompowni. *Camenz Schl. Kgl. Prinzl. Schloß*. Poczтівka. www.dolnyslask.org.pl

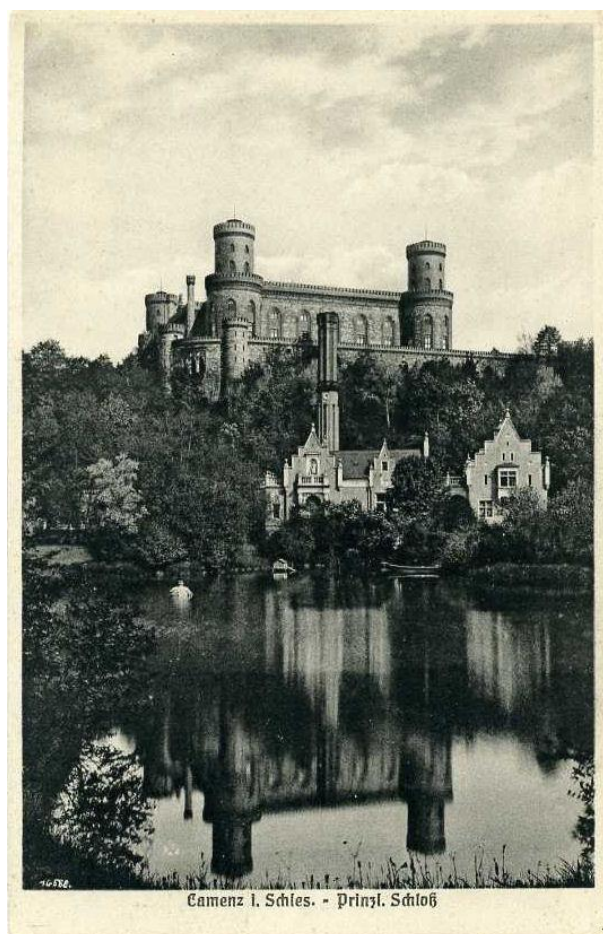

259. Widok od pd.-wsch. na budynek elektrowni i przepompowni.. *Camenz i. Schl. - Prinzl Schloß*. Poczтівka. www.dolnyslask.org.pl

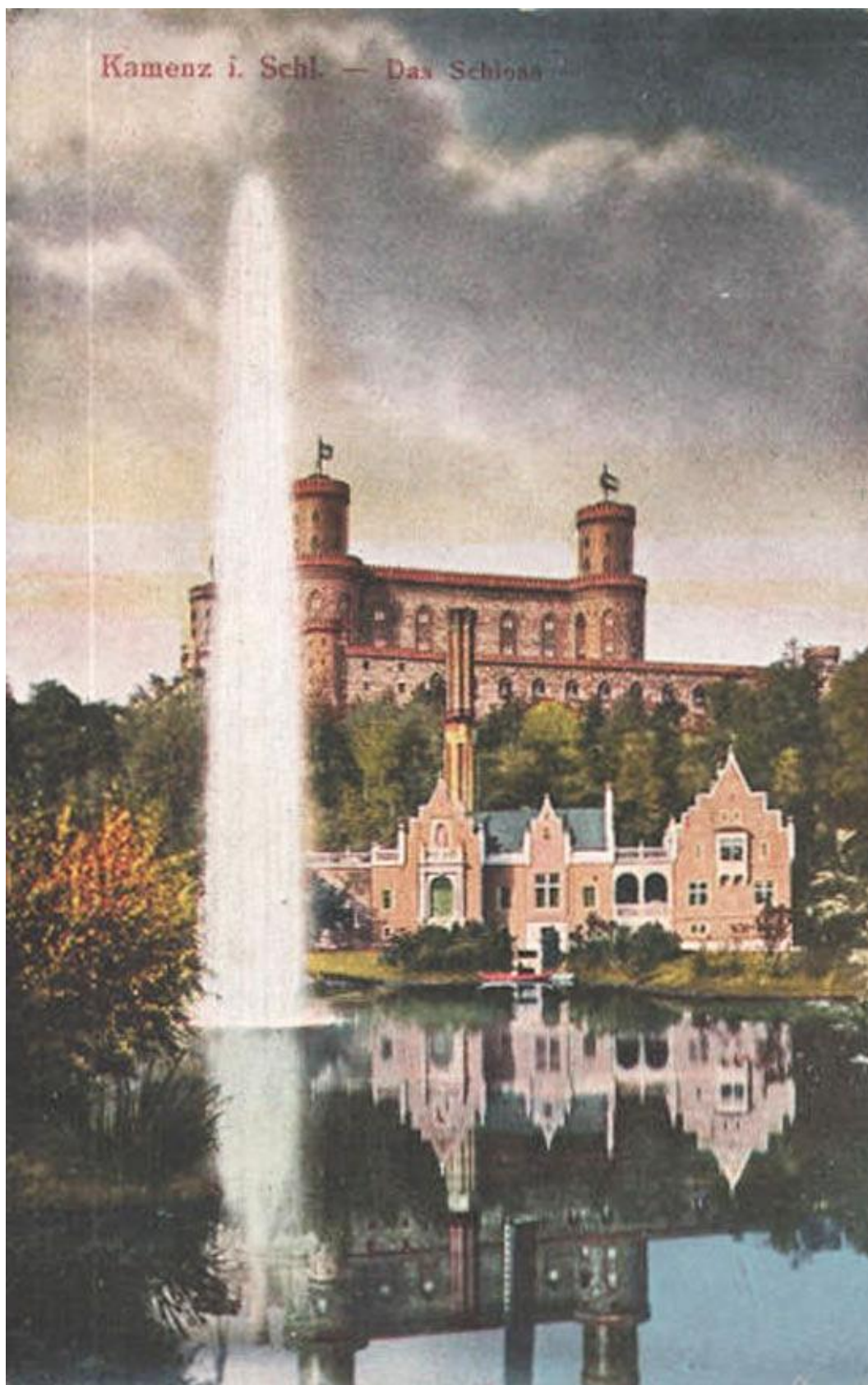

260. Widok od pd.-wsch. na budynek elektrowni i przepompowni.. *Kamenz i. Schl. – Das Schloß*. Poczтівka.
www.dolnyslask.org.pl



Gruss aus Camenz.

robson77 - dolny.slask.org.pl

261. Widok od pd.-wsch. na budynek elektrowni i przepompowni. *Grüss aus Camenz*. Poczтівka.

www.dolnyslask.org.pl



262. Widok od pd.-wsch. na budynek elektrowni i przepompowni.. *Schloss Camenz i. Schl.*. Pocztaówka.
www.dolnyslask.org.pl



263. Widok od pd.-wsch. na budynek elektrowni i przepompowni. R. Weber, *Schlesische Schlösser*, t. II, Dresden-Breslau [1910], tablica 17.



264. Widok od pd.-wsch. na budynek elektrowni i przepompowni. *Schloß Camenz i. Schl.* Pocztówka. www.dolnyslask.org.pl



265. Widok od pd.-wsch. na budynek elektrowni i przepompowni. Na pierwszym planie fragment bariery mostu Stawowego. *Camenz i. Schl. Prinzl. Schloß.* Pocztówka. www.dolnyslask.org.pl



266. Pałac, budynek przepompowni i elektrowni. *Gruss aus Camenz. Schloss Camenz. Wasserhebewerk.* Poczтівka dwupolowa, 18991. Towarzystwo Miłośników Ziemi Kamienieckiej. M. Gaworski, *Pałac w Kamieńcu Żąbkowickim...*, Strzelce Opolskie 2009



267. Pałac, budynek przepompowni i elektrowni, staw. *Gruss aus Camenz. Schloss Camenz. Wasserhebewerk. Schloss camenz, Park u. grosse Fontaine.* Poczтівka trójpolowa, 1901. Towarzystwo Miłośników Ziemi Kamienieckiej. M. Gaworski, *Pałac w Kamieńcu Żąbkowickim...*, Strzelce Opolskie 2009.

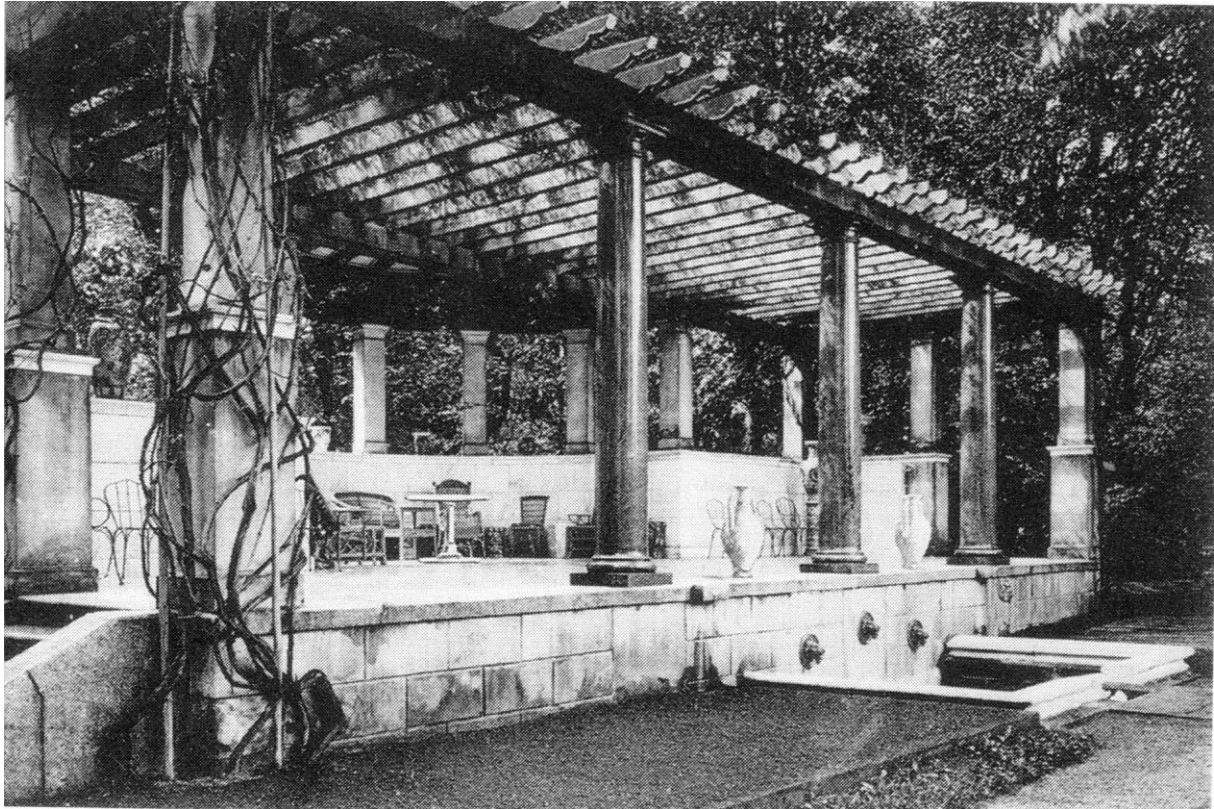

268. Pawilon parkowy przy *Nassau Stein*. M. Gaworski, *Pałac w Kamińcu Ząbkowickim...*, Strzelce Opolskie 2009.



269. Pałac i zabudowa wsi od pn.-zach. Fotografia. Towarzystwo Miłośników Ziemi Kamienieckiej.

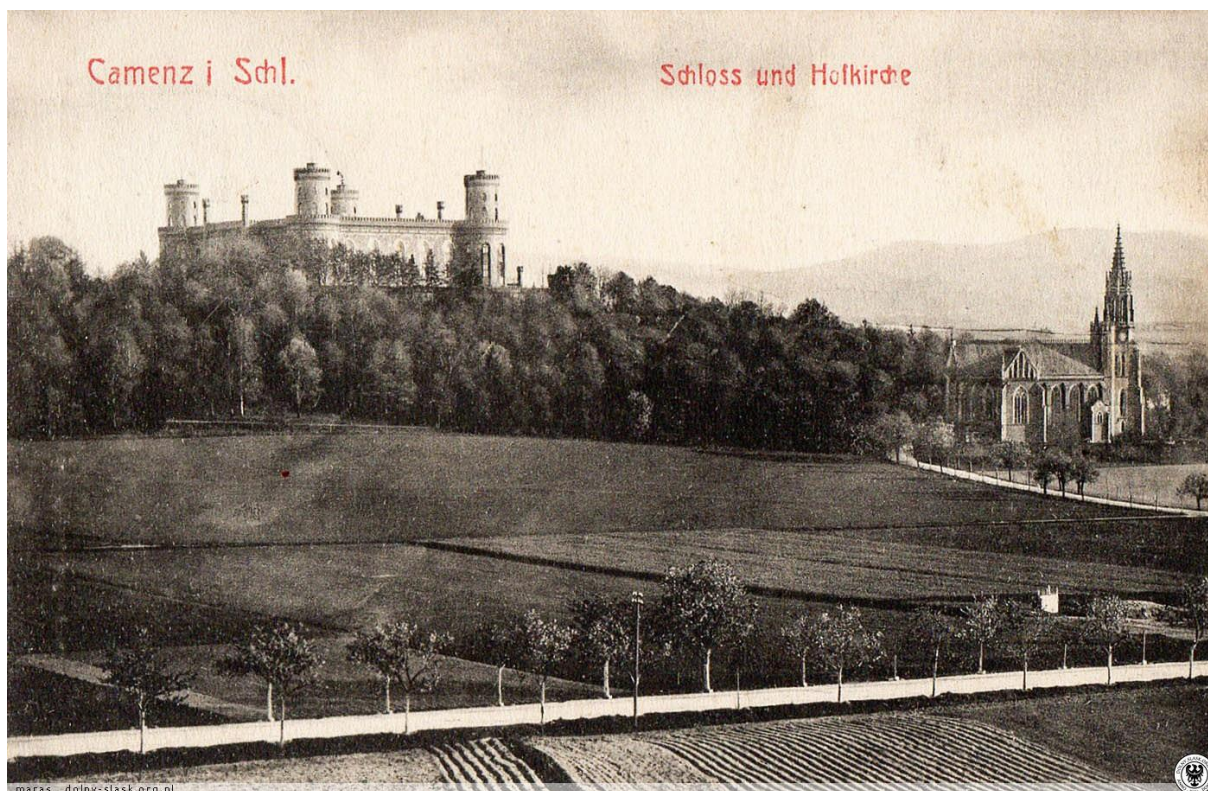

270. Pałac i kościół ewangelicki od wsi od pn.-zach. *Camenz i. Schl. Schloss und Hofkirche*. Pocztownka.
www.dolnyslask.org.pl

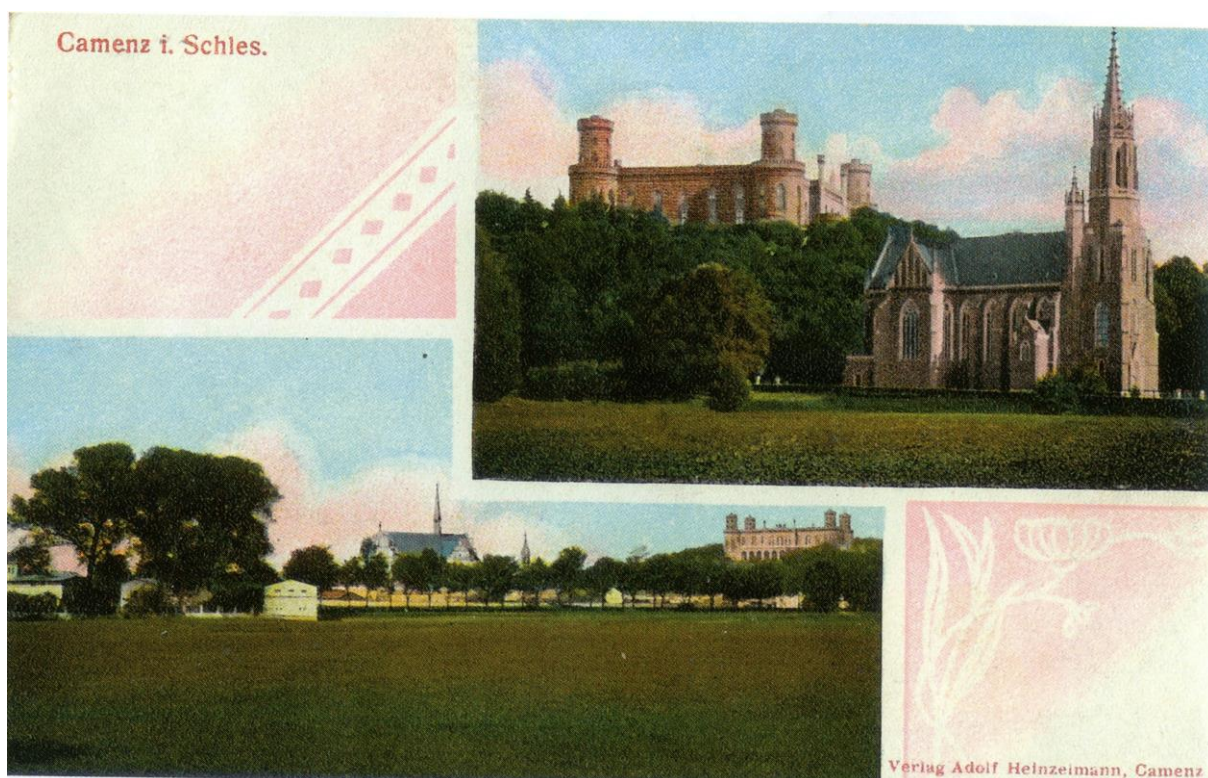

271. Pałac, kościół ewangelicki, kościół klasztorny, zabudowa wsi. *Camenz i. Schles.* Pocztownka dwupolowa. M. Gaworski, *Pałac w Kamińcu Żąbkowickim...*, Strzelce Opolskie 2009.

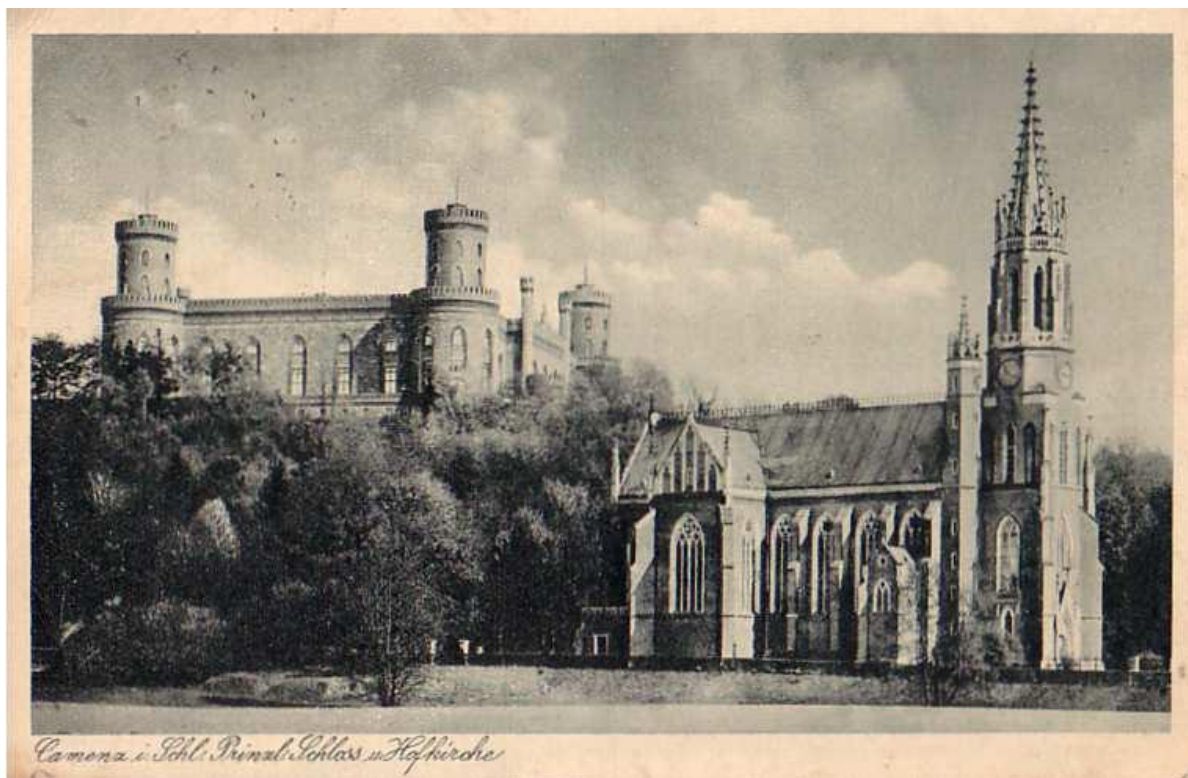

272. Kościół ewangelicki, widok od pn.-zach. *Camenz i. Schl. – Königl. Prinzl. Schloss u. Hofkirche*. Poczтівka. www.dolnyslask.org.pl

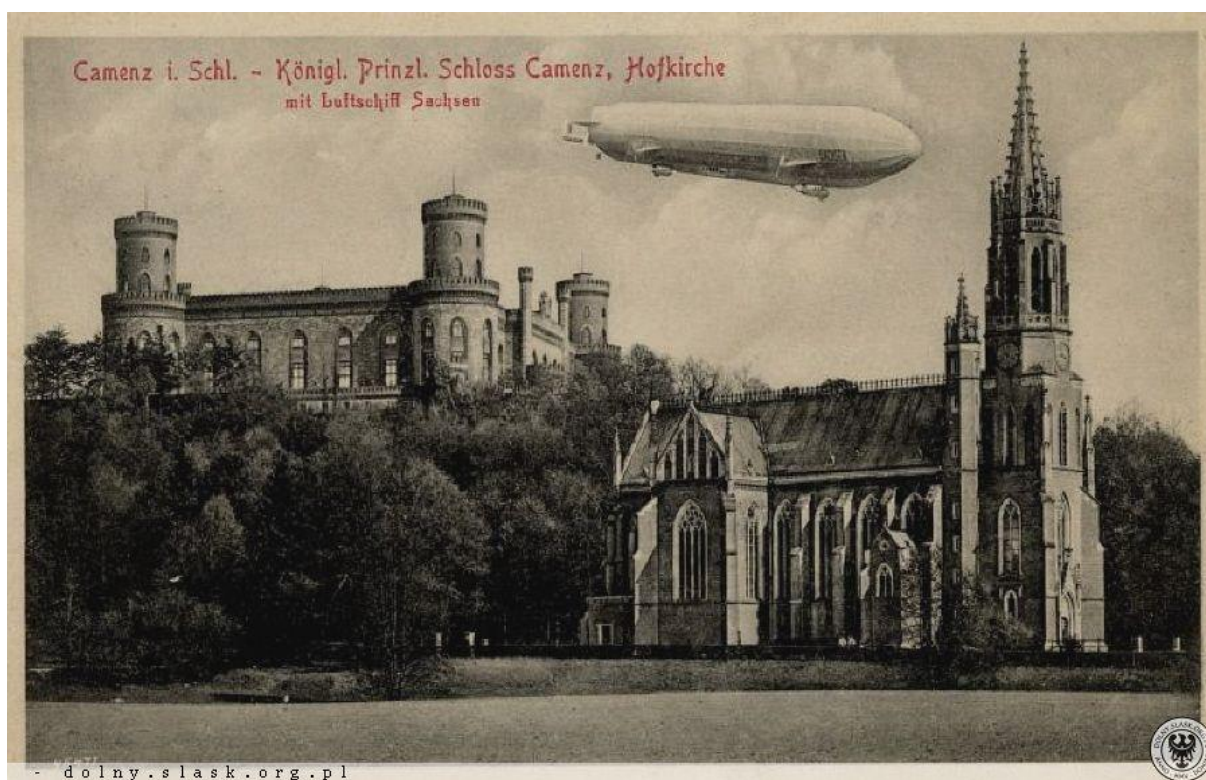

273. Kościół ewangelicki, widok od pn.-zach. To samo ujęcie z dodanym sterowcem *Sachsen*. *Camenz i. Schl. – Königl. Prinzl. Schloss Camenz, Hofkirche mit Luftschiff Sachsen*. Poczтівka. www.dolnyslask.org.pl



274. Kościół ewangelicki, widok od pn.-zach. *Camenz i. Schl. – Schloß mit Hofkirche*. Pocztaówka.
www.dolnyslask.org.pl

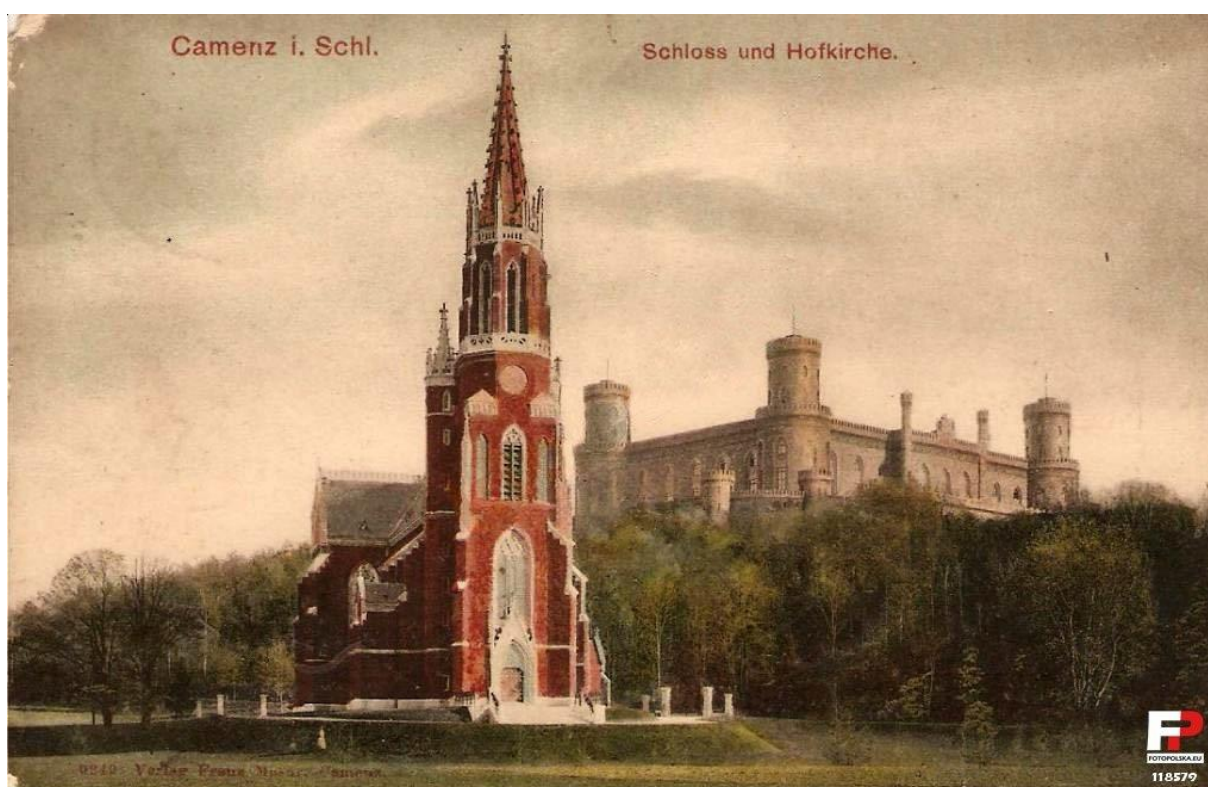

275. Kościół ewangelicki, od zachodu, w tle pałac. *Camenz i. Schl. Schloss und Hofkirche*. Pocztaówka.
www.fotopolska.eu/. Również w Herder Institut, Goettinger-Bildwerk sygn. 138130



276. Kościół ewangelicki, od zachodu, w tle pałac. *Camenz i. Schl. Hofkirche und Schloss*. Pocztówka.
www.fotopolska.eu/ Również w Herder Institut, Goettinger-Bildwerk sygn. 138123.



277. Kościół ewangelicki, widok od pn.-zach. M. Gaworski, *Pałac w Kamieńcu Ząbkowickim...*, Strzelce Opolskie 2009.

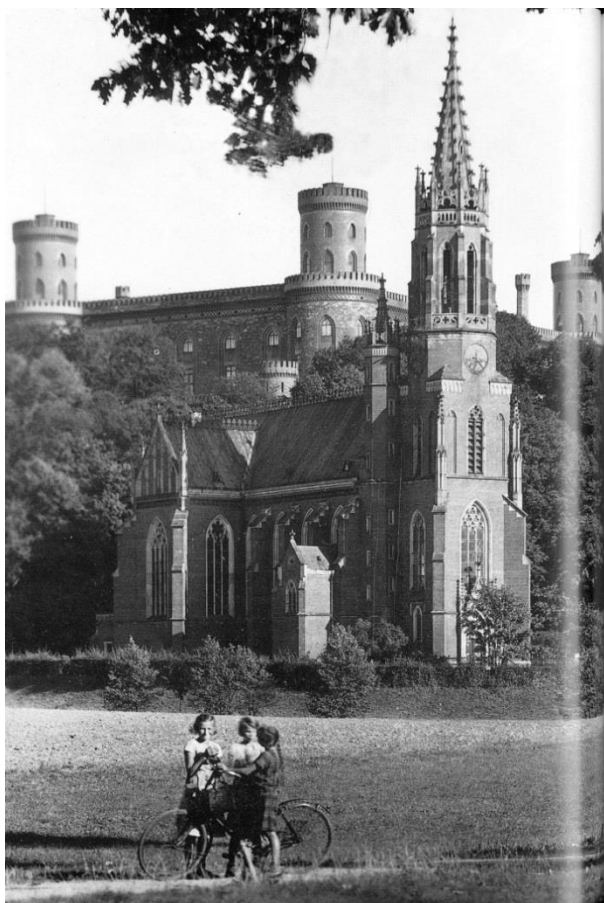

278. Kościół ewangelicki, widok od pn.-zach. M. Gaworski, *Pałac w Kamięcu Ząbkowickim...*, Strzelce Opolskie 2009.



279. Kościół ewangelicki i pałac widok od zach. Na pierwszym planie mur dawnego ogrodu klasztoru. Poczтівka przed 1936. M. Gaworski, *Pałac w Kamięcu Ząbkowickim...*, Strzelce Opolskie 2009.



280. Mauzoleum w parku. *Mausoleum im Park von Camenz*, phot. Rudolf Schmidt in Camenz, „Schlesien” Jg. 4: 1910/1911, nr 6, 15. Dez. 1910, Beilage, s. 168.



281. To samo ujęcia jako pocztówka. *Camenz i. Schl. (Mausoleum)*. M. Gaworski, *Pałac w Kamieńcu Żąbkowickim...*, Strzelce Opolskie 2009.

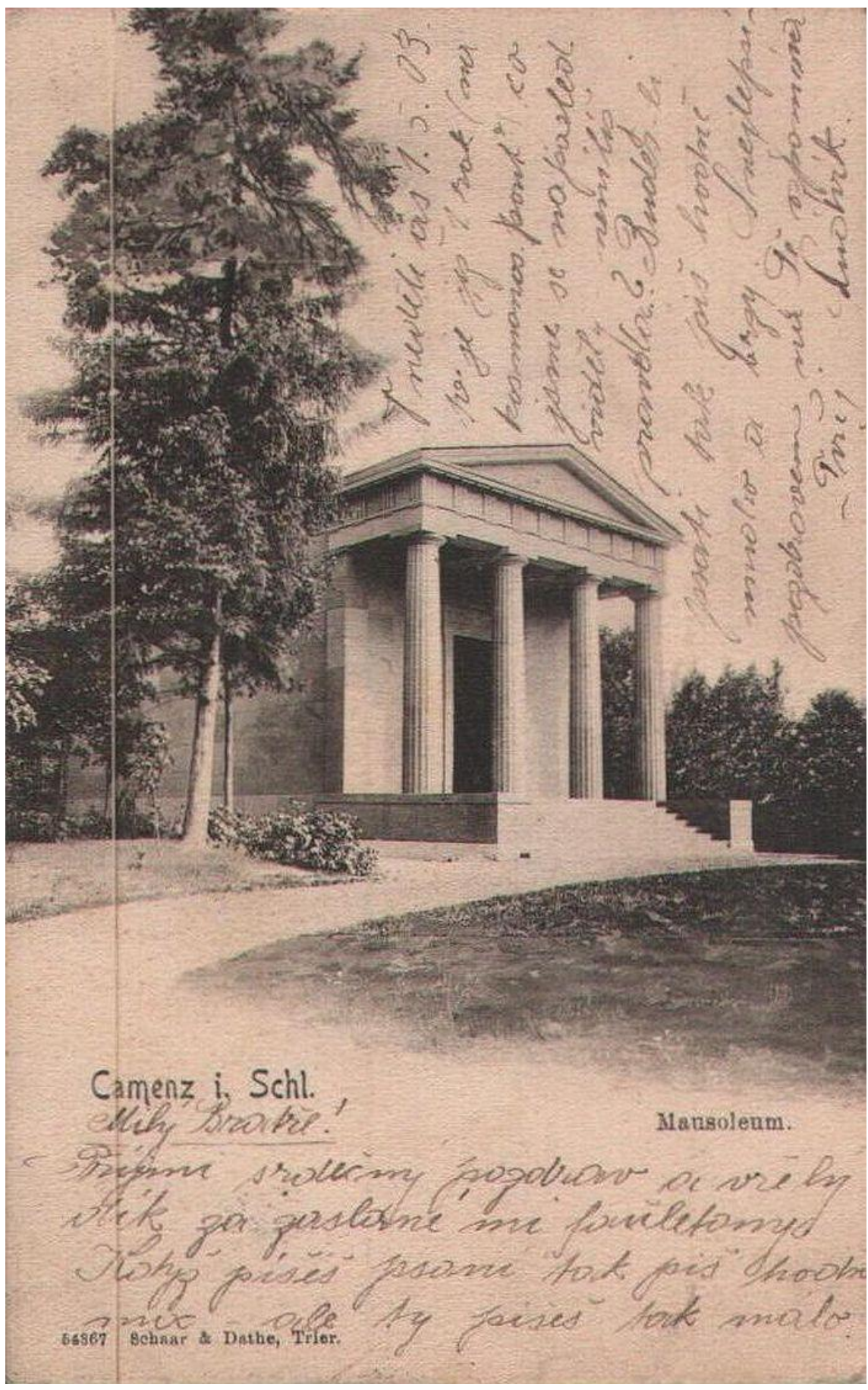

I wzięli w 1. 5. 18.
 to je pp i wot / on
 kuzynowie. pamiat' co
 jemu se no pamiat'
 wiodel, wniat'
 pamiat' co. Gudeb. b.
 pamiat' tak pis' brobnie
 mniotio a dazy (Lucelepa-
 pamiat' co wniat' i pamiat'
 Gwie, Lucelepa.

Camenz i. Schl.
 Ethy brobnie!

Mausoleum.

Najnie wrotim pamiat' co wnie by
 wnik za garslone mi familonny
 Kozp pises' jemu tak pis' brobnie
 mniotio a dazy (Lucelepa-
 pamiat' co wniat' i pamiat'
 Gwie, Lucelepa.

55967 Schaar & Dathe, Trier.

282. To samo ujęcie w kadrze pionowym. Camenz i. Schl. Mausoleum. Poczтівka.



283. To samo ujęcie jako element kolorowanej pocztówki z dwoma widokami – pałacu i mauzoleum. *Schloss Camenz. Mausoleum.* M. Gaworski, *Pałac w Kamieńcu Żąbkowickim...*, Strzelce Opolskie 2009.



284. Most nad Budzówką w jej dolnym biegu, przy ujściu do zakola Nysy Kłodzkiej, w tle pałac. *Königl. Prinzl. Schloß Camenz i. Schl.* M. Gaworski, *Pałac w Kamieńcu Żąbkowickim...*, Strzelce Opolskie 2009.

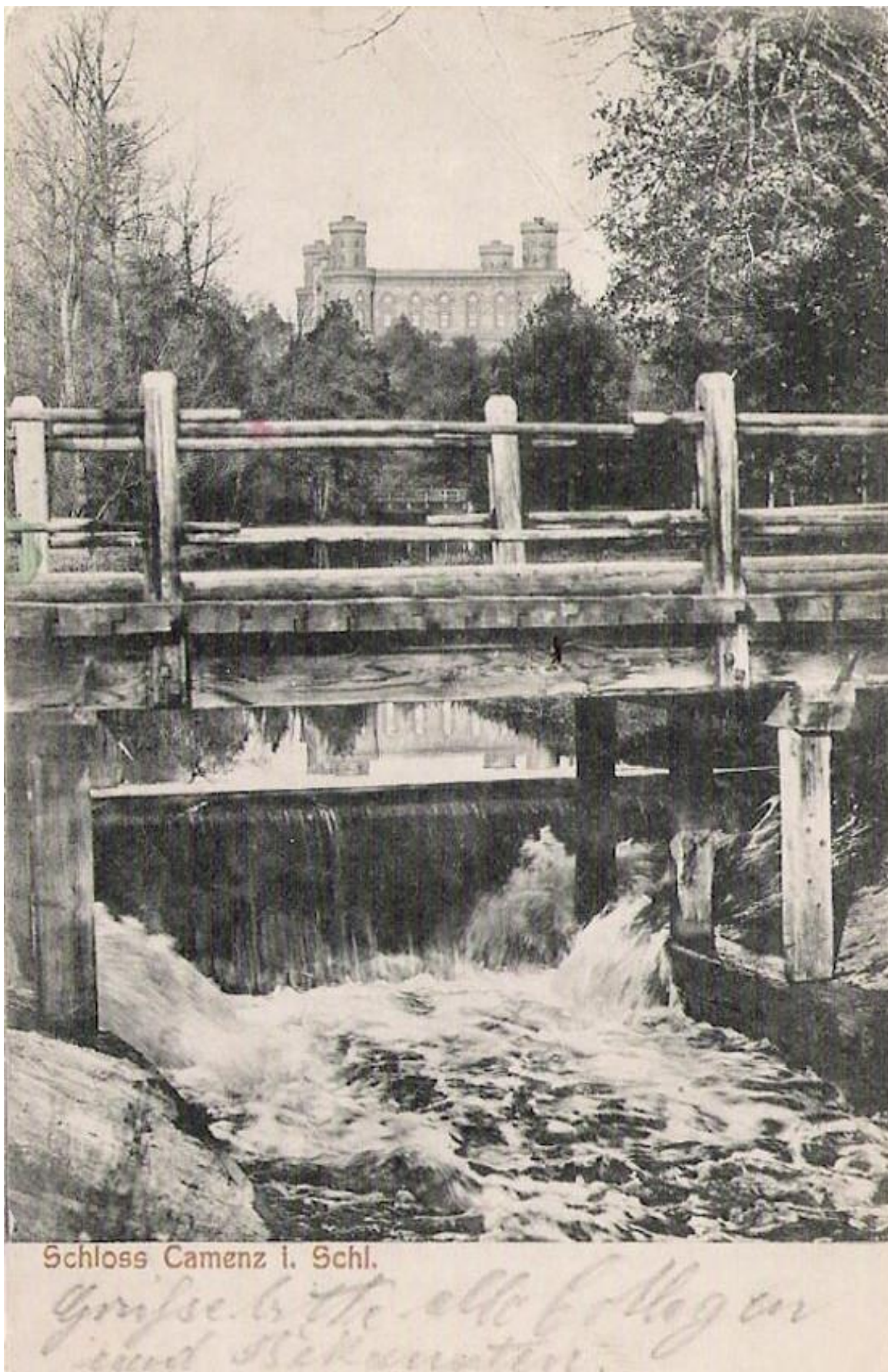

285. Most nad Budzówką w jej dolnym biegu, przy ujściu do Nisy Kłodzkiej, w tle most na Budzówce w ciągu drogi Kamieniec – Byczeń, w głębi pałac. *Schloss Camenz i. Schl.* Poczтівka. www.dolnyslask.org.pl



286. Poczтівka trójpolowa. Gruss Camenz i. Schl. Stacja kolejowa, pałac, hotel Am Bahnhof. Litografia 1897. M. Gaworski, *Pałac w Kamieńcu Żąbkowickim...*, Strzelce Opolskie 2009, 63.



287. Poczтівka trójpolowa. Gruss aus Camenz in Schlesien. Pałac, pałac i kościół ewangelicki, stalle w kościele katolickim, miejsce ukrycia Fryderyka Wielkiego przed austriackimi huzarami. Litografia 1897. M. Gaworski, *Pałac w Kamieńcu Żąbkowickim...*, Strzelce Opolskie 2009, s. 63.



288. Poczтівka wielopolowa. *Gruss aus Camenz i. Schles.* 1898. M. Gaworski, *Pałac w Kamieńcu Ząbkowickim...*, Strzelce Opolskie 2009, s. 62.

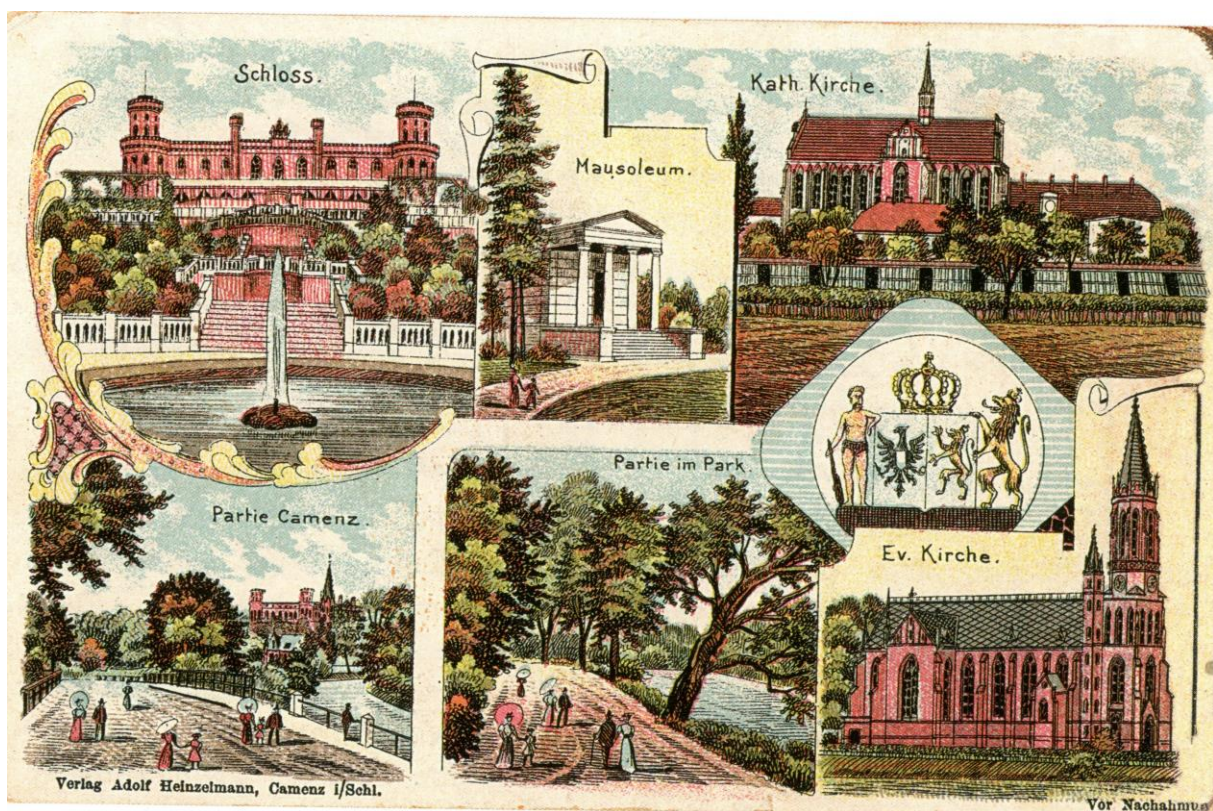

289. Poczтівka wielopolowa. W prawy górnym polu widoczne szklarnie na pd. od kościoła klasztornego. Pocz. XX w. M. Gaworski, *Pałac w Kamieńcu Ząbkowickim...*, Strzelce Opolskie 2009, s. 62.

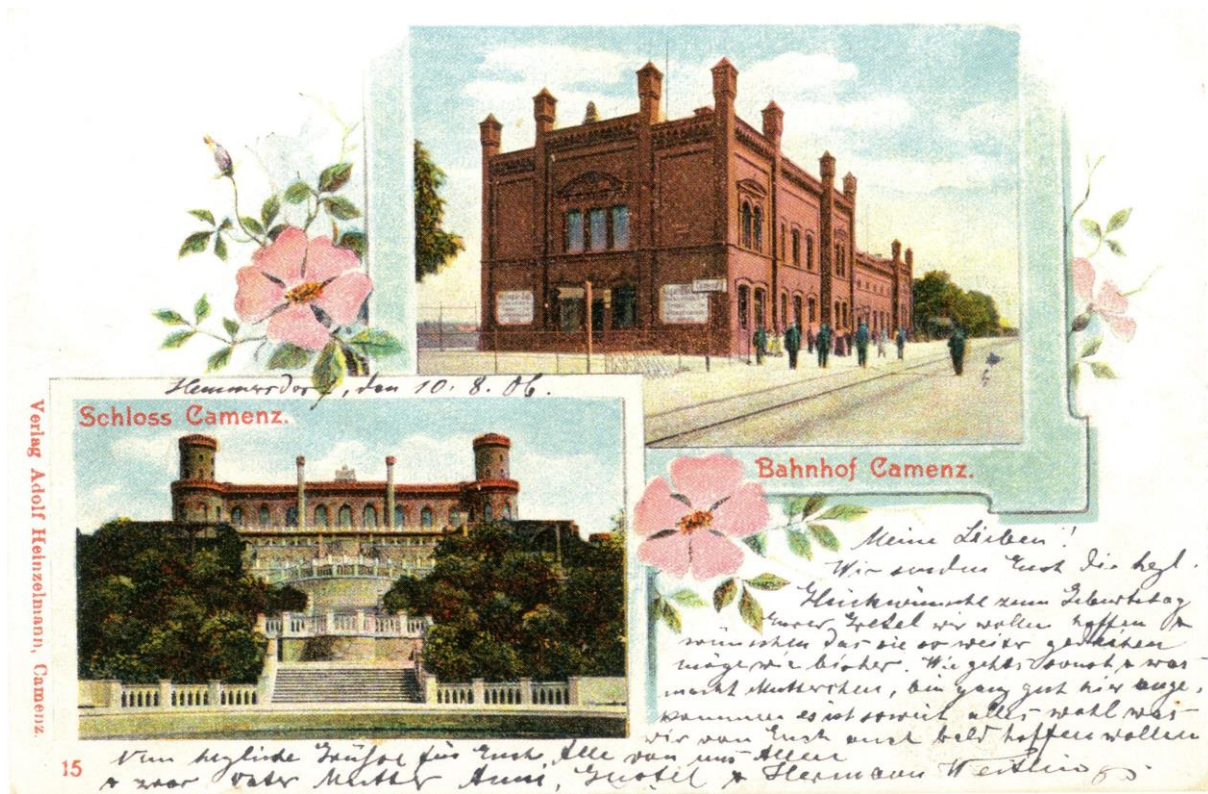

290. Poczтівka dwupolowa. Pałac i dworzec kolejowy. 1906. M. Gaworski, *Pałac w Kamieńcu Żąbkowickim...*, Strzelce Opolskie 2009, s. 139.



291. Poczтівka dwupolowa. Pałac i dworzec kolejowy. 1915. M. Gaworski, *Pałac w Kamieńcu Żąbkowickim...*, Strzelce Opolskie 2009, s. 139.