MAPA GOSPODARCZO-PRZEGLĄDOWA DRZEWOSTANÓW

OBRĘBU KAZIMIERZ

GMINA:
Lutomiersk - obszar wiejski
POWIAT
pabianicki
WOJEWÓDZTWO
łódzkie

Stan na 28.07.2026 r.

POWIERZCHNIA OGÓLNA: **26,39 ha (26,3901 ha)**

SKALA: 1 : 5 000
ARKUSZ 1(1)

0 50 100 200 300 400 500 metrów

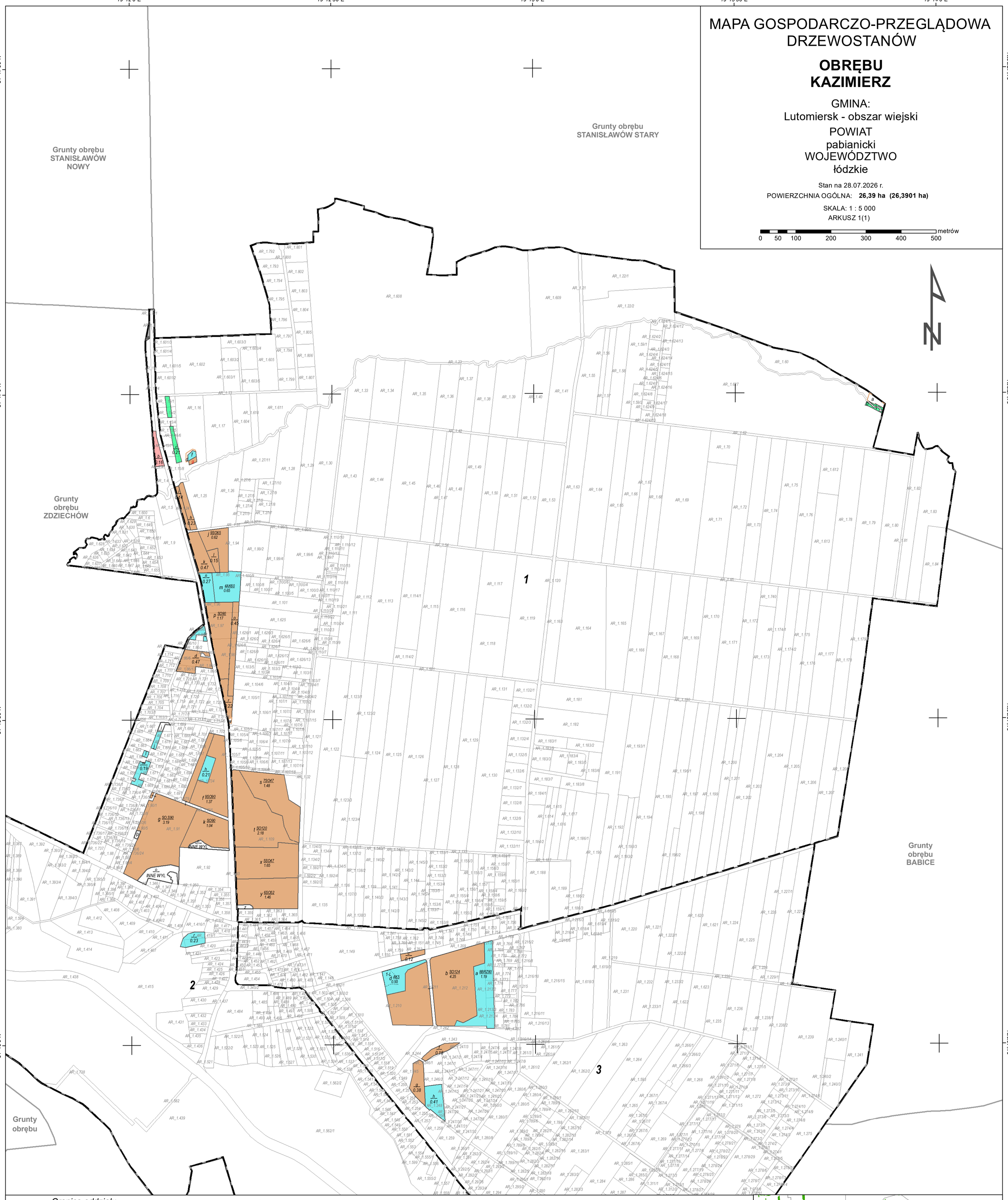

Granica oddziału
Granica pododdziału
Granica działek ewidencyjnych
Granica powierzchni niestanowiących wyłączenia (PNSW)
Tory kolejowe
Droga leśna
Droga publiczna
Ciek
Linia energetyczna, telekomunikacyjna, rurociąg
Pozostałe obiekty liniowe

Granice kompleksów od lasów innej własności
Granice współwłasności z inną własnością
Granice gruntów przeznaczonych do zalesienia
Kasownik
Osobliwości przyrodnicze punktowe
Osobliwości przyrodnicze powierzchniowe
46 Opis oddziału
a 6So55 / 5.76 Opis pododdziału
d 7So95 / 2.84 Opis pododdziału z lasami poza ewidencją

Grunty leśne

grunty leśne niezalesione	rębne i starsze	
		sosna (SO), modrzew (MD)
		świerk (ŚW)
		jodła (JD), daglezja (DG)
		dąb (DB), dąb czerwony (DB.C)
		buk (BK), grab (GB)
		jesion (JS), klon (KL), jawor (JW), wiąz (WZ), czereśnia (CZR.P)
		olsza (OL)
		brzoza (BRZ), robinia akacjowa (AK)
		lipa (LP), osika (OS), topola (TP), wierzba (WB)
		Pozostałe grunty leśne
		Płazowina liściasta/iglasta

MAPA SYTUACYJNA W SKALI 1 : 40000

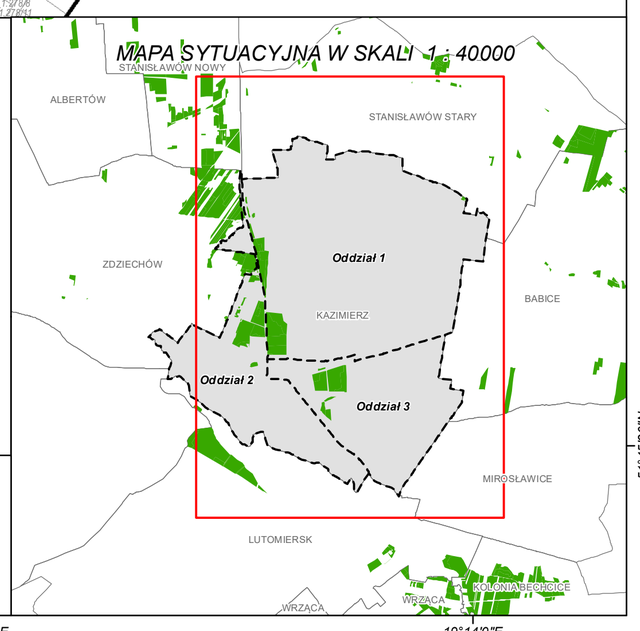

Mapę sporządzono na podstawie mapy ewidencyjnej obrębu ewidencyjnego **KAZIMIERZ**

Układ współrzędnych PL-1992

Wykonał: Maciej Sarnowski
Sprawdziła: Anna Sulik

Opracowanie:
TAXUS•UL
Taxus UL Sp. z o.o.
ul. Ochocka 14
02-495 Warszawa
www.taxusul.com.pl