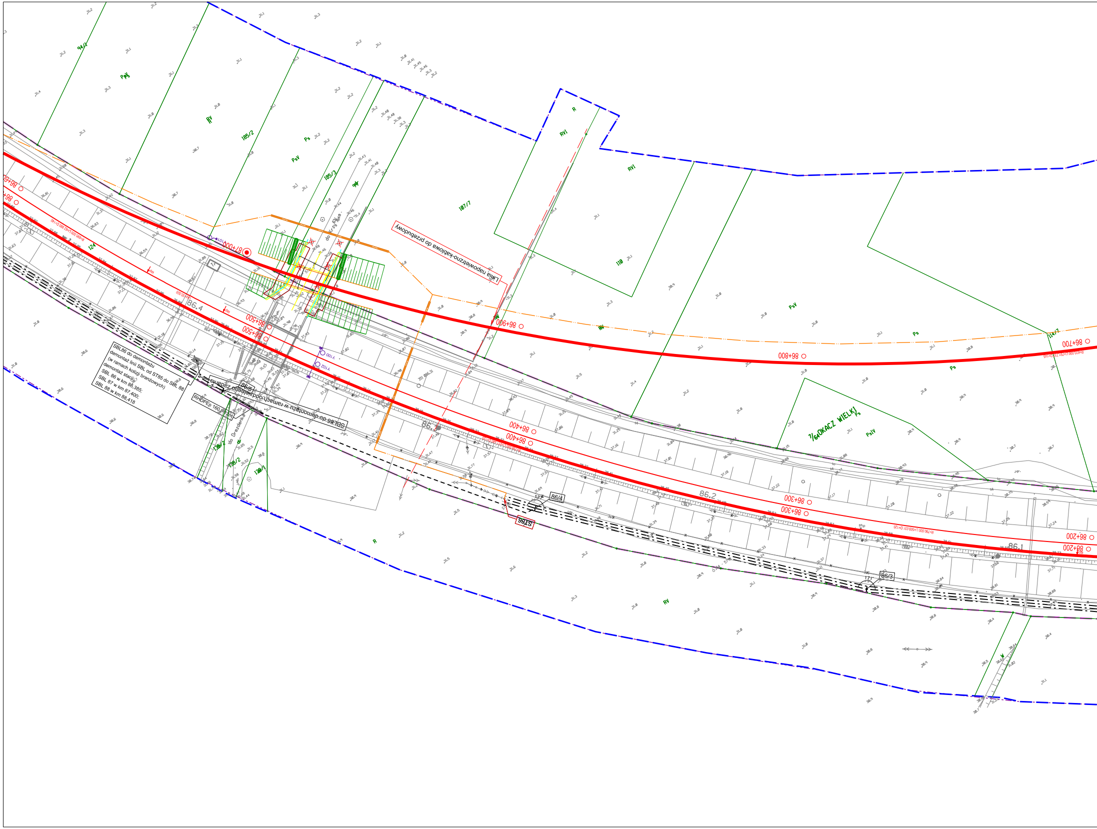
Linia napowietrzno-kablowa do przebudowy
SBL86 do demontażu
demontaż linii SBL od ST85 do SBL 88
(w ramach kolizji branżowych)
demontaż stacji:
SBL 86 w km 86,385;
SBL 87 w km 87,400;
SBL 88 w km 88,418
RHDPEp 160
SBL86 do demontażu w ramach
ST86
86/5
86/4
86/3
86.4
86.3
86.2
86.1
86+200
86+300
86+400
86+500
86+600
86+700
86+800
86+900
94/1
185/2
185/3
187/7
110
114/7
124
135/2
138/2
128/1
7/6
OKACZ WIELKI
do Drezdenka
Y100
Y102
PsV
PsIV
Ps
RV
RVI
R
W
dr

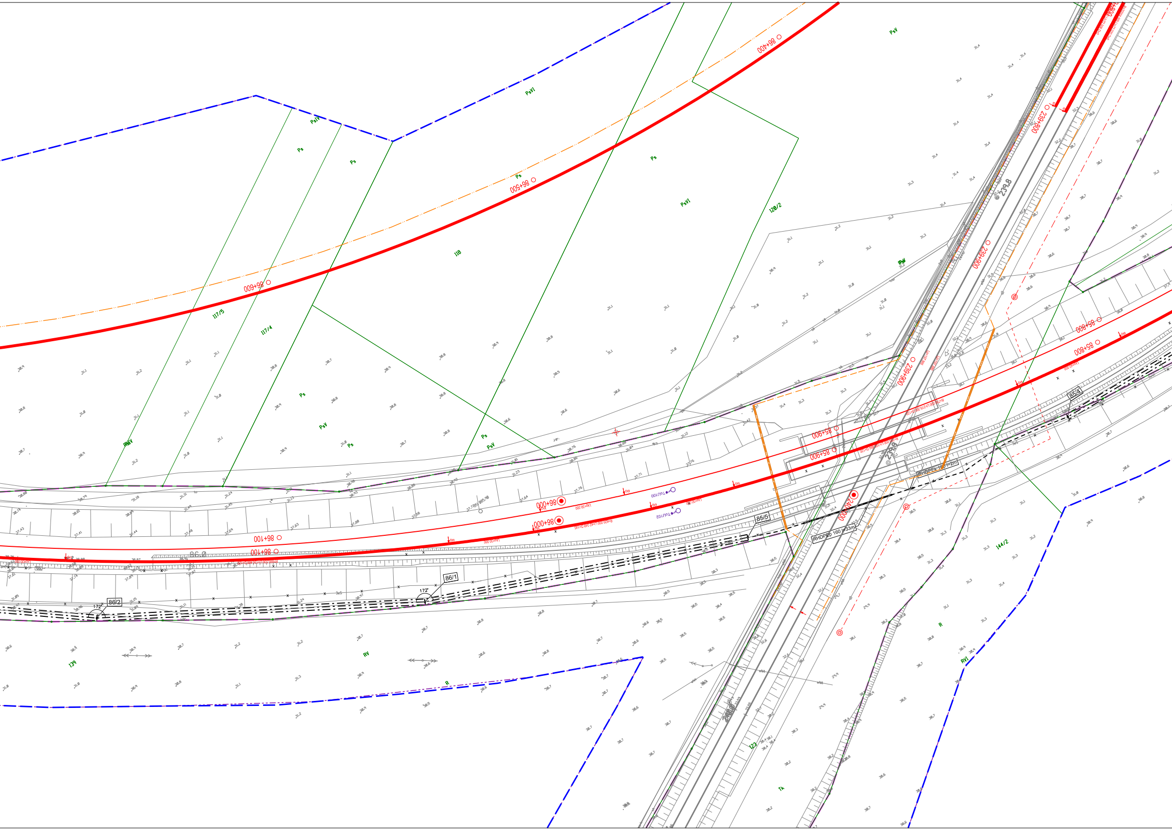
86+400
86+500
86+600
86+000
86+100
85+900
85+800
239+800
239+900
240+000
239,8
239,9
240,0
86,0
118
117/5
117/4
120/2
139
144/2
123
85/5
86/1
86/2
85/4
PsVI
PsIV
Ps
PsV
RV
R
RVI
Tk
RHDPEp 160 L=33m
RHDPEx 160 L=2m
TGU100
TGU102
172°

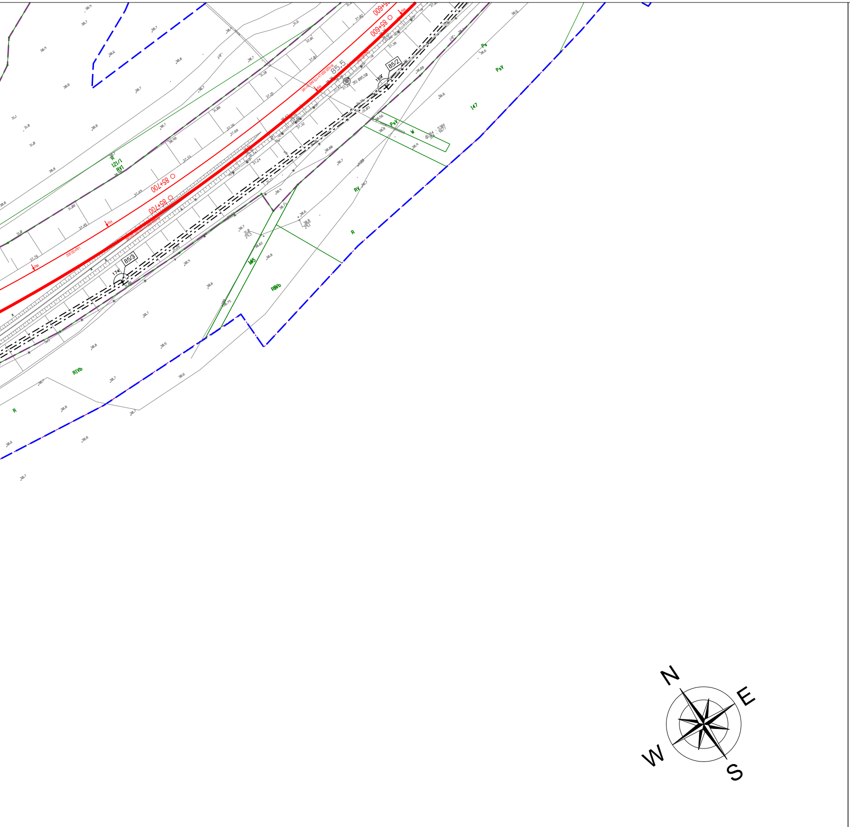
85+600
85+600
85.5
85/2
169°
85+700
85+700
85/3
174°
121/1
RVI
R
Ps
PsV
147
PsV
W
RV
R
RIVb
R
RIVb
R
N
E
S
W

LEGENDA PROJEKTOWA

Proj. oś toru
tor przeznaczony do naprawy głównej z materiałów starоużytecznych
przebudowa w ramach odrębnego kontraktu
drenaż rurowy
studnia odwodnieniowa
symbol hm/km
Proj. rozjazd
Proj. kozioł oporowy samohamowny
Proj. kozioł oporowy z zasypką
Proj. peron
tor/rozjazd do likwidacji
Sygnalizator drogowy
Sygnalizator na maszcie
Tm5 Tarcza manewrowa karzełkowa
Bramka sygnałowa
Rogatka
Kontener ze sterownikami SSP
Proj. zasobnik kablowy
Proj. zabezpieczenie proj. kabla\rurociągu
Proj. zabezpieczenie istn. kabla\rurociągu
Proj. kable doziemne
Proj. kanalizacja telekomunikacyjna
Proj. studnia telekomunikacyjna
20,0 - długość przelotu
2x2 - profil kanalizacji : ilość warstw x ilość rur w warstwie
Infrastruktura telekomunikacyjna do likwidacji
Proj. maszt antenowy wolnostojący z fundamentem
Proj. słup wolnostojący z fundamentem (dla kamer TVu)
Proj. kontener telekomunikacyjny
Proj. szafa telekomunikacyjna
PROJ. BUDYNKI
PROJ. WIATY
PROJ. NAWIERZCHNIA JEZDNIA BITUMICZNA
PROJ. NAWIERZCHNIA TŁUCZNIOWA
PROJ. NAWIERZCHNIA CHODNIKA Z BETONOWEJ KOSTKI BRUKOWEJ
PROJ. NAWIERZCHNIA Z BETONOWEJ KOSTKI BRUKOWEJ
PROJ. NAWIERZCHNIA BETONOWA
PROJ. NAWIERZCHNIA PRZEJAZDU
PROJ. KRAWĘŻNIK BETONOWY
PROJ. OBRZEŻE BETONOWE
PROJ. WPUSTY
PROJ. OSIE
PROJ. KRAWĘDŹ NAWIERZCHNI
PROJ. KRAWĘDŹ POBOCZA
Proj. przepust
Proj. obiekt inżynierski

○–◐	Proj. słup oświetleniowy z oprawą LED
▭	Proj. złącze kablowe/ rozdzielnica elektryczna
⦾	Proj. stacja transformatorowa kontenerowa 15/0,4kV
◧	Proj. stacja transformatorowa słupowa 15/0,4kV
◎	Proj. stanowisko słupowe krańcowe LPN
◇	Proj. mufa kablowa
—SBL—	Proj. linia SBL
— — —	Proj. linia kablowa LPN
— · — · —	Proj. linia napowietrzna LPN
×	Proj. demontaże
🟩	lasy państwowe (na podstawie danych z Banku Danych o Lasach)
▭	lasy prywatne (na podstawie danych z Banku Danych o Lasach)
✕	wycinka pojedynczego drzewa
▨	wycinka grup roślinności/ lasów prywatnych/lasów państwowych
—	Proj. wodociąg
······	likwidowany wodociąg
—	Proj. kanalizacja sanitarna
······	likwidowana kanalizacja sanitarna
—	Proj. kanalizacja deszczowa
······	likwidowana kanalizacja deszczowa
♂	Proj. hydrant
▭	Proj. zbiornik bezodpływowy
○	Proj. studnia kanalizacji sanitarnej
○	Proj. studnia kanalizacji deszczowej

Orientacja

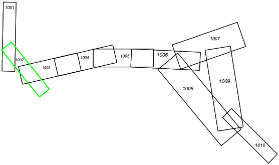
1001
1002
1003
1004
1005
1006
1007
1008
1009
1010

Rzeczpospolita Polska

Dofinansowane przez Unię Europejską

Zamawiający

PKP POLSKIE LINIE KOLEJOWE S.A.

PKP POLSKIE LINIE KOLEJOWE S.A.
ul. Targowa 74
03-734 Warszawa

Wykonawca

egis

EGIS Poland Sp. z o.o.
ul. Domaniewska 39A 02-672 Warszawa
tel. (22) 20 30 100 ; fax (22) 20 30 101, e-mail: biuro@egis-poland.com

Nazwa projektu
"Dostosowanie stacji Krzyż Wielkopolski do parametrów sieci bazowej TEN-T"

Etap projektu
KPP

Nr umowy
90/107/0036/21/Z/I

Nazwa umowy w ramach projektu
"Opracowanie dokumentacji projektowej dla projektu pn.: „Dostosowanie stacji Krzyż do parametrów sieci bazowej TEN-T”

Branża
Torowa

Obszar opracowania
Linia kolejowa 203 od km 235,300 do km 240,000 ,
linia kolejowa 351 od km 80,000 do km 86,900, Stacja kolejowa Krzyż Wielkopolski

Data
Luty 2022

Tytuł opracowania
Koncepcja Programowo-Przestrzenna

Nr tomu	*Nr zeszytu*	*Skala*
I	II	1:1000

Tytuł rysunku
Plan Zagospodarowania Terenu

Nr rysunku
P294-EGS-KP-PZT-12-002-1002

Projektant	Paweł Jaworski	*Specjalność*	kolejowa	*Nr uprawnień*	ZAP/0252/POOKI/13	*Podpis*	
Sprawdzający	Janusz Fabiszak	*Specjalność*	kolejowa	*Nr uprawnień*	WKP/0327/POKL/08	*Podpis*	