



Gmina Krzyż Wielkopolski: Wyznaczenie obszaru zdegradowanego i obszaru rewitalizacji

Rewitalizacja to proces zmierzający do wyprowadzenia ze stanu kryzysowego obszarów zdegradowanych, prowadzony w sposób kompleksowy, poprzez zintegrowane działania na rzecz lokalnej społeczności, przestrzeni i gospodarki.

Obszar zdegradowany to z kolei przestrzeń, w której koncentrują się zjawiska negatywne (społeczne, gospodarcze, przestrzenno-funkcjonalne, środowiskowe, techniczne) oraz problemy, które wpływają na pogorszenie jakości życia mieszkańców.

W związku z rozpoczęciem kolejnego etapu prac nad dokumentem zwracamy się do Państwa z prośbą o ocenę problemów w 5 sferach funkcjonowania obszaru wskazanego, jako obszar rewitalizacji

Ankieta ma charakter anonimowy i służy wyłącznie do celów opracowania dokumentu.

Ankiety należy wypełnić do dnia 8 listopada 2023 roku

* Wymagane

OBSZAR REWITALIZACJI



1. Jednostki analityczne wyznaczone jako obszar rewitalizacji na terenie Gminy Krzyż Wielkopolski to jednostka Krzyż Wlkp. Centrum oraz jednostka Huta szklana
- W granicach jednostki Krzyż Wlkp. Centrum znajdują się następujące ulice miasta Krzyż Wielkopolski: ul. Feliksa Daszyńskiego (częściowo), ul. Generała Władysława Sikorskiego, ul. Henryka Sienkiewicza (częściowo), ul. Jana Pawła II, ul. Józefa Ignacego Kraszewskiego, ul. Józefa Wybickiego (częściowo), ul. Kosynierów (częściowo), ul. Krótka, ul. Mikołaja Kopernika (częściowo), Os. Miejskie (częściowo), Os. Parkowe, Park Miejski im. Jana Pawła II, Pl. Zwycięstwa, ul. Poznańska (częściowo), ul. Stanisława Staszica (częściowo), ul. Tadeusza Kościuszki (częściowo).
- W granicach jednostki Huta Szklana znajduje się cały obszar miejscowości Huta Szklana.

*

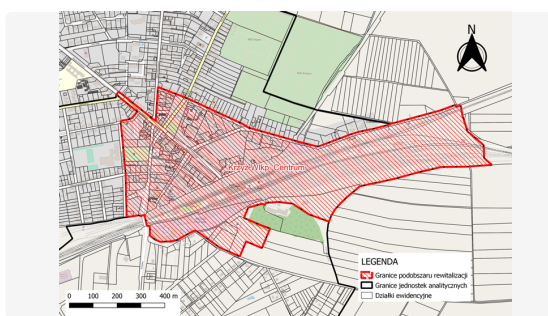

- Zapoznałem się z granicami podobszaru rewitalizacji Krzyż Wlkp. Centrum

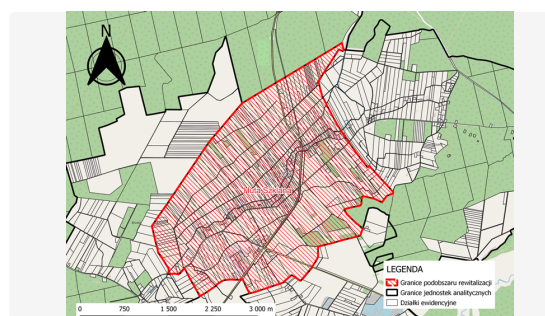

- Zapoznałem się z granicami podobszaru rewitalizacji Huta Szklana

2. Który z podobszarów rewitalizacji będzie oceniany w niniejszej ankiecie *

- Krzyż Wlkp. Centrum
- Huta Szklana

3. Czy Pana/Pani zdaniem obszar rewitalizacji wymaga ożywienia społeczno-gospodarczego oraz poprawy stanu przestrzeni publicznej? *

- Zdecydowanie nie
- Raczej nie
- Raczej tak
- Zdecydowanie tak
- Nie mam zdania

SFERA SPOŁECZNA

4. Jak ocenia Pan/Pani problemy występujące na obszarze zaproponowanym do rewitalizacji?
Skala ocen to 1-5, gdzie 1-oznacza mało istotny problem, 5 – bardzo istotny problem.

	1 - mało istotny problem	2	3	4	5 - bardzo istotny problem
bezrobocie	<input type="radio"/>	<input type="radio"/>	<input type="radio"/>	<input type="radio"/>	<input type="radio"/>
ubóstwo	<input type="radio"/>	<input type="radio"/>	<input type="radio"/>	<input type="radio"/>	<input type="radio"/>
alkoholizm	<input type="radio"/>	<input type="radio"/>	<input type="radio"/>	<input type="radio"/>	<input type="radio"/>
narkomania	<input type="radio"/>	<input type="radio"/>	<input type="radio"/>	<input type="radio"/>	<input type="radio"/>
niepełnosprawność	<input type="radio"/>	<input type="radio"/>	<input type="radio"/>	<input type="radio"/>	<input type="radio"/>
niski poziom bezpieczeństwa	<input type="radio"/>	<input type="radio"/>	<input type="radio"/>	<input type="radio"/>	<input type="radio"/>
trudna sytuacja osób starszych i niepełnosprawnych	<input type="radio"/>	<input type="radio"/>	<input type="radio"/>	<input type="radio"/>	<input type="radio"/>
niski poziom integracji wśród mieszkańców	<input type="radio"/>	<input type="radio"/>	<input type="radio"/>	<input type="radio"/>	<input type="radio"/>
niski poziom uczestnictwa mieszkańców w życiu publicznym	<input type="radio"/>	<input type="radio"/>	<input type="radio"/>	<input type="radio"/>	<input type="radio"/>
przestępczość	<input type="radio"/>	<input type="radio"/>	<input type="radio"/>	<input type="radio"/>	<input type="radio"/>
ograniczony dostęp do opieki nad dziećmi do lat 3	<input type="radio"/>	<input type="radio"/>	<input type="radio"/>	<input type="radio"/>	<input type="radio"/>
patologie w rodzinie	<input type="radio"/>	<input type="radio"/>	<input type="radio"/>	<input type="radio"/>	<input type="radio"/>
odpływ młodych mieszkańców	<input type="radio"/>	<input type="radio"/>	<input type="radio"/>	<input type="radio"/>	<input type="radio"/>
niski poziom edukacji w szkołach	<input type="radio"/>	<input type="radio"/>	<input type="radio"/>	<input type="radio"/>	<input type="radio"/>

5. Która grupa społeczna zamieszkująca obszar rewitalizacji jest według Pani/Pana w największym stopniu zagrożona wykluczeniem społecznym? *

- osoby starsze/emeryci
- bezrobotni
- niepełnosprawni
- dzieci i młodzież z rodzin ubogich
- Inne

6. Jaka jest według Pani/Pana główna przyczyna zjawiska bezrobocia na obszarze rewitalizacji? *

- brak miejsc pracy
- brak odpowiednich kwalifikacji zawodowych
- brak chęci do przyjęcia pracy
- słabe warunki zatrudnienia
- na wskazanym obszarze nie występuje zjawisko bezrobocia
- Inne

7. Jaka jest według Pani/Pana główna przyczyna zjawiska odpływu młodych mieszkańców z obszaru rewitalizacji? *

- brak różnorodnej oferty pracy w obecnym miejscu zamieszkania
- brak uczelni wyższych/szkół ponadpodstawowych dających m.in. możliwość zdobycia wyższego wykształcenia
- brak wystarczającej oferty zakupu lub wynajmu własnego mieszkania na obszarze rewitalizacji
- brak zapewnienia podstawowych potrzeb (usług) w obecnym miejscu zamieszkania
- na wskazanym obszarze nie występuje zjawisko odpływu młodych mieszkańców
- Inne

SFERA GOSPODARCZA

8. Jak ocenia Pan/Pani problemy występujące na obszarze zaproponowanym do rewitalizacji?
Skala ocen to 1-5, gdzie 1-oznacza mało istotny problem, 5 – bardzo istotny problem.

	1 - mało istotny problem	2	3	4	5 - bardzo istotny problem
niedostateczna liczba miejsc pracy	<input type="radio"/>	<input type="radio"/>	<input type="radio"/>	<input type="radio"/>	<input type="radio"/>
niskie zarobki	<input type="radio"/>	<input type="radio"/>	<input type="radio"/>	<input type="radio"/>	<input type="radio"/>
niedostateczne wsparcie dla małych przedsiębiorców	<input type="radio"/>	<input type="radio"/>	<input type="radio"/>	<input type="radio"/>	<input type="radio"/>
słaba aktywność przedsiębiorców za mieszkańców	<input type="radio"/>	<input type="radio"/>	<input type="radio"/>	<input type="radio"/>	<input type="radio"/>
niedostateczna współpraca przedsiębiorców między sobą, jak również z mieszkańcami i władzami	<input type="radio"/>	<input type="radio"/>	<input type="radio"/>	<input type="radio"/>	<input type="radio"/>
niskie kwalifikacje zawodowe pracowników	<input type="radio"/>	<input type="radio"/>	<input type="radio"/>	<input type="radio"/>	<input type="radio"/>
niedostateczna jakość mediów niezbędnych do prowadzenia działalności	<input type="radio"/>	<input type="radio"/>	<input type="radio"/>	<input type="radio"/>	<input type="radio"/>
niedostateczna ilość mediów niezbędnych do prowadzenia działalności	<input type="radio"/>	<input type="radio"/>	<input type="radio"/>	<input type="radio"/>	<input type="radio"/>
brak funkcjonalnej przestrzeni do prowadzenia działalności	<input type="radio"/>	<input type="radio"/>	<input type="radio"/>	<input type="radio"/>	<input type="radio"/>
brak wsparcia pozwalającego łączyć życie rodzinne i zawodowe	<input type="radio"/>	<input type="radio"/>	<input type="radio"/>	<input type="radio"/>	<input type="radio"/>

SFERA PRZESTRZENNO-FUNKCJONALNA

9. Jak ocenia Pan/Pani problemy występujące na obszarze zaproponowanym do rewitalizacji?
Skala ocen to 1-5, gdzie 1-oznacza mało istotny problem, 5 – bardzo istotny problem. *

	1 - mało istotny problem	2	3	4	5 - bardzo istotny problem
niska estetyka przestrzeni publicznej	<input type="radio"/>	<input type="radio"/>	<input type="radio"/>	<input type="radio"/>	<input type="radio"/>
niedostatecznie rozwinięta infrastruktura drogowa	<input type="radio"/>	<input type="radio"/>	<input type="radio"/>	<input type="radio"/>	<input type="radio"/>
brak spójnego systemu ścieżek rowerowych	<input type="radio"/>	<input type="radio"/>	<input type="radio"/>	<input type="radio"/>	<input type="radio"/>
niedostateczne rozwiązania związane z bezpieczeństwem drogowym (przejścia dla pieszych, skrzyżowania)	<input type="radio"/>	<input type="radio"/>	<input type="radio"/>	<input type="radio"/>	<input type="radio"/>
niedostateczne oświetlenie dróg, przestrzeni publicznej	<input type="radio"/>	<input type="radio"/>	<input type="radio"/>	<input type="radio"/>	<input type="radio"/>
niedostateczna ilość i stan terenów rekreacyjno-wypoczynkowych	<input type="radio"/>	<input type="radio"/>	<input type="radio"/>	<input type="radio"/>	<input type="radio"/>
bariery architektoniczne dla osób ze szczególnymi potrzebami	<input type="radio"/>	<input type="radio"/>	<input type="radio"/>	<input type="radio"/>	<input type="radio"/>
zdeprawione, opuszczone tereny	<input type="radio"/>	<input type="radio"/>	<input type="radio"/>	<input type="radio"/>	<input type="radio"/>
niska jakość i różnorodność podstawowych usług	<input type="radio"/>	<input type="radio"/>	<input type="radio"/>	<input type="radio"/>	<input type="radio"/>
brak poczucia bezpieczeństwa	<input type="radio"/>	<input type="radio"/>	<input type="radio"/>	<input type="radio"/>	<input type="radio"/>

niewystarczająca oferta kulturalna



niewystarczająca oferta sportowo-rekreacyjna



SFERA ŚRODOWISKOWA

10. Jak ocenia Pan/Pani problemy występujące na obszarze zaproponowanym do rewitalizacji?
Skala ocen to 1-5, gdzie 1-oznacza mało istotny problem, 5 – bardzo istotny problem. *

	1 - mało istotny problem	2	3	4	5 - bardzo istotny problem
hałas przekraczając y normy	<input type="radio"/>	<input type="radio"/>	<input type="radio"/>	<input type="radio"/>	<input type="radio"/>
zanieczyszczono ne ciek i wodne	<input type="radio"/>	<input type="radio"/>	<input type="radio"/>	<input type="radio"/>	<input type="radio"/>
znaczna ilość „dzikich wysypisk śmieci”	<input type="radio"/>	<input type="radio"/>	<input type="radio"/>	<input type="radio"/>	<input type="radio"/>
niedostateczna ilość kontenerów na odpady	<input type="radio"/>	<input type="radio"/>	<input type="radio"/>	<input type="radio"/>	<input type="radio"/>
niska świadomość ekologiczną mieszkańców	<input type="radio"/>	<input type="radio"/>	<input type="radio"/>	<input type="radio"/>	<input type="radio"/>
niedostateczne wykorzystanie odnawialnych źródeł energii	<input type="radio"/>	<input type="radio"/>	<input type="radio"/>	<input type="radio"/>	<input type="radio"/>
zanieczyszczenie powietrza generowane przez nieefektywne i stare systemy grzewcze	<input type="radio"/>	<input type="radio"/>	<input type="radio"/>	<input type="radio"/>	<input type="radio"/>
zanieczyszczenie powietrza generowane przez zakłady przemysłowe	<input type="radio"/>	<input type="radio"/>	<input type="radio"/>	<input type="radio"/>	<input type="radio"/>
zanieczyszczenie powietrza generowane przez ruch samochodowy	<input type="radio"/>	<input type="radio"/>	<input type="radio"/>	<input type="radio"/>	<input type="radio"/>

11. Jaka jest według Pani/Pana główna przyczyna niskiej świadomości ekologicznej mieszkańców? *

- kładzenie niewystarczającej uwagi na podnoszenie świadomości ekologicznej w szkołach
- niewystarczające zaangażowanie miasta w zakresie popularyzacji alternatywnych źródeł energii, segregacji odpadów
- trudności w zmianie nawyków, przyzwyczajeń mieszkańców
- zła organizacja odbioru odpadów komunalnych (brak odpowiednich pojemników, niska częstotliwość odbioru)
- brak egzekwowania prawa w zakresie niewłaściwego gospodarowania odpadami, używania niewłaściwego opału
- brak środków na sfinansowanie wymiany pieca, montaż alternatywnych źródeł energii
- na wskazanym obszarze nie występuje niska świadomość ekologiczna mieszkańców
- Inne

SFERA TECHNICZNA

12. Jak ocenia Pan/Pani problemy występujące na obszarze zaproponowanym do rewitalizacji?
Skala ocen to 1-5, gdzie 1-oznacza mało istotny problem, 5 – bardzo istotny problem. *

	1 - mało istotny problem	2	3	4	5 - bardzo istotny problem
niedostateczna liczba budynków poddanych termomodernizacji	<input type="radio"/>	<input type="radio"/>	<input type="radio"/>	<input type="radio"/>	<input type="radio"/>
zły stan techniczny budynków mieszkalnych	<input type="radio"/>	<input type="radio"/>	<input type="radio"/>	<input type="radio"/>	<input type="radio"/>
zły stan zasobów historycznych, zabytkowych i kulturowych	<input type="radio"/>	<input type="radio"/>	<input type="radio"/>	<input type="radio"/>	<input type="radio"/>
zły stan techniczny obiektów użyteczności publicznej	<input type="radio"/>	<input type="radio"/>	<input type="radio"/>	<input type="radio"/>	<input type="radio"/>
zły stan techniczny infrastruktury drogowej	<input type="radio"/>	<input type="radio"/>	<input type="radio"/>	<input type="radio"/>	<input type="radio"/>

METRYCZKA

13. Płeć *

- kobieta
- mężczyzna

14. Wykształcenie *

- podstawowe
- średnie
- wyższe
- zawodowe

15. Wiek *

- poniżej 17 lat
- 18 - 24 lata
- 25 - 34 lata
- 35 - 44 lata
- 45 - 64 lata
- 65 i więcej lat

16. Miejsce zamieszkania *

- Obszar rewitalizacji
- Poza obszarem rewitalizacji

Ta zawartość nie została stworzona ani zatwierdzona przez firmę Microsoft. Podane przez Ciebie informacje zostaną przesłane właścicielowi formularza.

 Microsoft Forms