MIEJSCOWY PLAN ZAGOSPODAROWANIA PRZESTRZENNEGO DLA OBRĘBÓW EWIDENCYJNYCH: BYCZEŃ, KAMENIEC ZĄBKOWICKI I I KAMIENIEC ZĄBKOWICKI II, ZACHODNIEJ CZĘŚCI OBRĘBU EWIDENCYJNEGO ŚREM ORAZ DZIAŁKI EWIDENCYJNEJ NR 332 I CZĘŚCI DZIAŁKI EWIDENCYJNEJ NR 333 W OBRĘBIE EWIDENCYJNYM SOSNOWA

Załącznik nr 3 do Uchwały Nr ..... Rady Miejskiej w Kamieńcu Ząbkowickim z dnia .....

CZĘŚĆ GRAFICZNA PLANU MIEJSCOWEGO
JEDNOSTKA PRZESTRZENNA "5 - KAMIENIEC ZĄBKOWICKI II"

N

0 50 100 150 200 300 400 500 metry

SKALA 1 : 2000

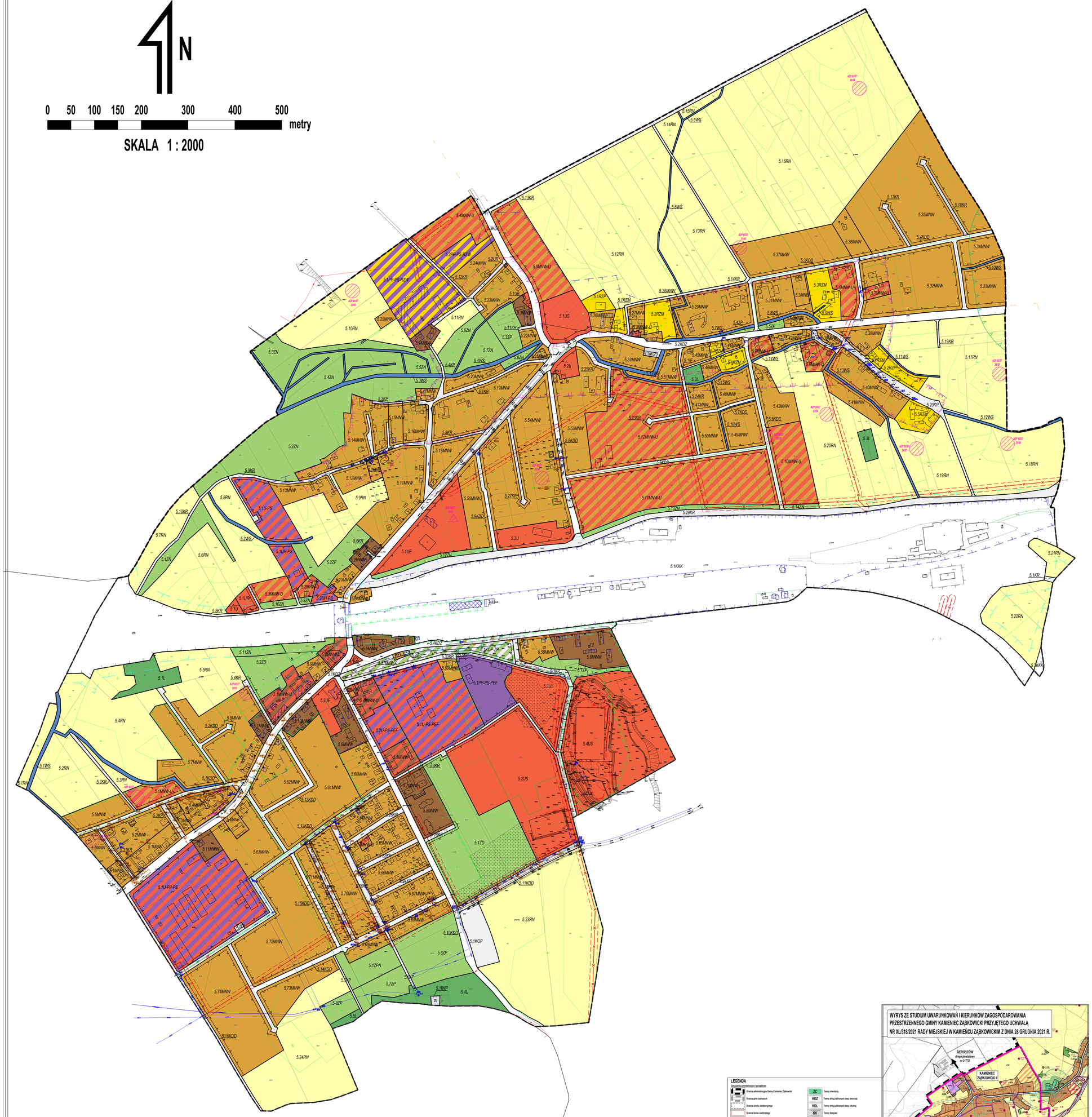

LEGENDA
Ustalenia planu miejscowego

- Granica obszaru objętego planem miejscowym, na odcinku tożsamym z granicą jednostki przestrzennej "5 - Kamieniec Ząbkowicki II"
- Granica jednostki przestrzennej "5 - Kamieniec Ząbkowicki II"
- Linie rozgraniczające tereny o różnym przeznaczeniu lub różnych zasadach zagospodarowania
- Obowiązujące linie zabudowy
- Nieprzekraczalne linie zabudowy
- Miejsce przejścia pomiędzy obowiązującą linią zabudowy a nieprzekraczalną linią zabudowy
- MNW – Teren zabudowy mieszkaniowej jednorodzinnej wolnostojącej
- MNB – Teren zabudowy mieszkaniowej jednorodzinnej bliźniaczej
- MNW-U – Teren zabudowy mieszkaniowej jednorodzinnej wolnostojącej lub usług
- MWW – Teren zabudowy mieszkaniowej wielorodzinnej wolnostojącej
- MWW-U – Teren zabudowy mieszkaniowej wielorodzinnej wolnostojącej lub usług
- U – Teren usług
- U-PP-PS – Teren usług lub produkcji przemysłowej lub składów i magazynów
- U-PS – Teren usług lub składów i magazynów
- U-PS-PEF – Teren usług lub składów i magazynów lub elektrowni słonecznej
- UH-PS – Teren usług handlu lub składów i magazynów
- UHD – Teren usług handlu detalicznego
- UE – Teren usług edukacji
- US – Teren usług sportu i rekreacji
- UR – Teren usług religijnych
- UB – Teren usług bezpieczeństwa i porządku publicznego
- PP-PS-PEF – Teren produkcji przemysłowej lub składów i magazynów lub elektrowni słonecznych
- PP-PS-RZW – Teren produkcji przemysłowej lub składów i magazynów lub wielkotowarowej produkcji rolnej
- KDZ – Teren drogi zbiorczej
- KDD – Teren drogi dojazdowej
- KR – Teren komunikacji drogowej wewnętrznej
- KP – Teren komunikacji pieszo-rowerowej
- KKK – Teren komunikacji kolejowej
- KOP – Teren parkingu
- KOP-ZP – Teren parkingu lub zieleni urządzonej
- IE – Teren elektroenergetyki
- IWP – Teren pompowni wody
- IT – Teren telekomunikacji
- IKO – Teren oczyszczalni ścieków
- RN – Teren rolnictwa z zakazem zabudowy
- RZM – Teren zabudowy zagrodowej
- RZP – Teren produkcji w gospodarstwach rolnych, hodowlanych, ogrodniczych
- WS – Teren wód powierzchniowych śródlądowych
- L – Teren lasu
- ZN – Teren zieleni naturalnej
- ZP – Teren zieleni urządzonej
- ZPN – Teren zieleni urządzonej niskiej
- ZD – Teren ogrodów działkowych
- Obszar ujęty w gminnej ewidencji zabytków
- Obiekt ujęty w gminnej ewidencji zabytków
- Granica historycznego układu przestrzennego ujętego w gminnej ewidencji zabytków
- Granica strefy ochrony archeologicznej OW ujętej w gminnej ewidencji zabytków
- Oś napowietrznej sieci elektroenergetycznej średniego napięcia 20 kV
- Pas technologiczny napowietrznej sieci elektroenergetycznej średniego napięcia 20 kV
- Obiekt wpisany do rejestru zabytków województwa dolnośląskiego
- Stanowisko archeologiczne
- Strefa sanitarna cmentarza 150 m
- Granica aglomeracji "Kamieniec Ząbkowicki"
- Granica terenu zamkniętego
- Strefa szczególnych warunków zagospodarowania terenów przyległych do linii kolejowej

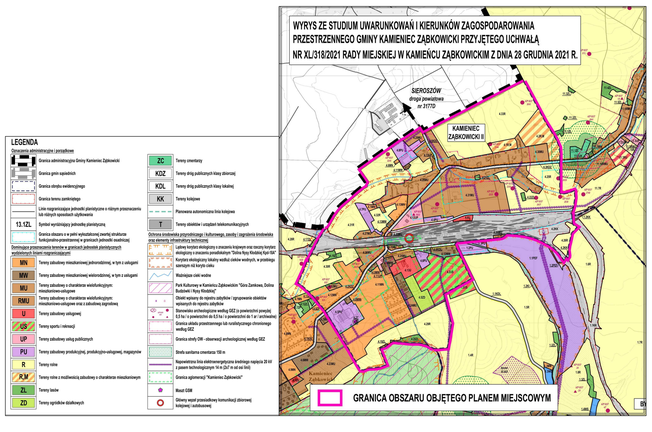

OPRACOWANIE SPORZĄDZONE Z WYKORZYSTANIEM MAP Z ZASOBÓW STAROSTY ĄĄBKOWICKIEGO
LICENCJA NR PODGiK.6642.379.2023_0224_P
UKŁAD WSPÓŁRZĘDNYCH 2000 EPSG 2177